



FUNDAÇÃO SÍNDROME DE DOWN

R. José Antônio Marinho, 430, Barão Geraldo, Campinas / SP - CEP: 13084-783

Fone: (19) 3790.2818 - www.fsdown.org.br / e-mail: fsdown@fsdown.org.br

RELATÓRIO ANUAL 2020

1. Dados Institucionais

Nome da Instituição: Fundação Síndrome de Down

CNPJ: 52.366.838/0001-05

Endereço: Rua José Antônio Marinho, 430 – Barão Geraldo–Campinas/SP – CEP: 13084-783

Telefone: 3790-2818 / Fax: 3790-2818

E-mail: fsdown@fsdown.org.br

Home Page: www.fsdown.org.br

- Identificação Da Diretoria

Presidente: Cláudio José Nascimento de Oliveira – mandato 31/03/2019 a 31/03/2023

Vice Presidente: Lenir Santos - mandato 31/03/2019 a 31/03/2023

Vice-Presidente: Marcos Rogério Tofoli - mandato 31/03/2019 a 31/03/2023

- Conselho Curador

- Aristogiton Luiz Ludovice Moura –Conselheiro Representante dos pais
- Camila Maria Taddeo Lima – Conselheira Representante dos pais
- Crispim Antonio Campos- Conselheiro Representante dos pais
- Daniel Santos Ferreira - Conselheiro Representante dos pais
- Diego Kanawati Ortega – Conselheiro Suplente
- José Francisco Kerr Saraiva – Conselheiro Representante da Comunidade
- Maria Cristina Fernandez Oliveira – Conselheira Permanente
- Maria de Fátima Duarque dos Santos de Almeida Pacheco - Conselheiro Representante da Comunidade
- Nelson Rodrigues dos Santos - Conselheiro Permanente



FUNDAÇÃO SÍNDROME DE DOWN

R. José Antônio Marinho, 430, Barão Geraldo, Campinas / SP - CEP: 13084-783

Fone: (19) 3790.2818 - www.fsdown.org.br / e-mail: fsdown@fsdown.org.br

- Marta Avancini - Conselheira representante da comunidade
- Rosemary Antonioli Val - Conselheira Representante dos pais

- **Gestão Institucional**

- Coordenadora Geral: Carla Priscila Linarelli
- Gerente Administrativo: Márcia Eliana Bertolini Benato
- Coordenadora de Usuários: Ana Carolina C. Nogueira de Freitas
- Coordenadora de Usuários: Samira Germano

- **Equipe Técnica**

- Aline Cristina Ferreira - analista de ocupações
- Ana Livia Mota Pacciullo- psicóloga
- Ana Marcia Campos Nori - terapeuta ocupacional (desligada em julho 2020)
- André Alexandre Adalgiso Padoveze - psicólogo (desligado em setembro 2020)
- Annelise de Souza Denzin - coordenadora de projeto e psicóloga
- Beatriz Benicio dos Santos - terapeuta ocupacional
- Crisley Ferreira da Silva – educadora social
- Daniela Cristina de Oliveira Gomes - fonoaudióloga
- Douglas Henrique da Silva – educador social
- Felipe Julio Ferreira Benedito – educador social
- Gisele Vicente - educadora social
- Isabella Prado Dellacruci - assistente social
- Rafaela Filadelfo de Almeida - assistente social
- Janaina Moraes Franco - educadora social (pediu demissão em dezembro 2020)
- Juliana Medina Butafava - fisioterapeuta
- [Julia Mulatinho Rocha](#) - assistente social
- Karina Francisco de Menezes Momesso – fisioterapeuta
- Luciana Regina Pinto - psicóloga (pediu demissão em dezembro 2020)
- Mariana Cristina Porfírio - fonoaudióloga
- Mayra Fagundes Gatti – psicóloga
- Monia Maria Finco de Oliveira – terapeuta ocupacional (desligada em julho 2020)



FUNDAÇÃO SÍNDROME DE DOWN

R. José Antônio Marinho, 430, Barão Geraldo, Campinas / SP - CEP: 13084-783

Fone: (19) 3790.2818 - www.fsdow.org.br / e-mail: fsdown@fsdown.org.br

- Silvia Natália Rodrigues da Silva - terapeuta ocupacional
 - Paula Chiconini - Psicologia
 - Paula Lucia Cardoso Oliveira - psicóloga
 - Rodrigo Henriques de Faria - arte terapeuta (delisgado em julho 2020)
 - Ronise Martins de Souza Inácio de Oliveira - pedagoga
 - Tatiane Aparecida Brás - terapeuta ocupacional
- **Equipe Administrativa**
- Aline Priscila Alves
 - Ana Carolina Rodrigues Alves
 - Ana Lígia Agostinho Achilles
 - Cherryne Flausino Gomes
 - Roberta Bastos Oliveira da Silva
 - Wagner Bastos Helmeister
 - Andresa Santos Elias
- **Equipe de Apoio**
- Alonso Aparecido Batista
 - Luiz Bezerra do Nascimento
 - Moacir Luís Dos Santos
 - Rozeli Aparecida de Souza
 - Viviane Moreira da Costa

 - Rosana Sabino do Nascimento



FUNDAÇÃO SÍNDROME DE DOWN

R. José Antônio Marinho, 430, Barão Geraldo, Campinas / SP - CEP: 13084-783

Fone: (19) 3790.2818 - www.ftdown.org.br / e-mail: fstown@fstown.org.br

2. Organograma Institucional

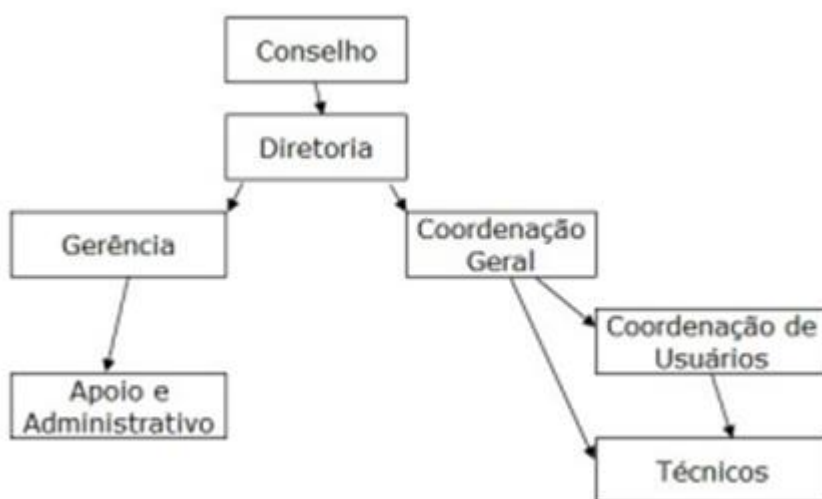

3. Histórico

A Fundação Síndrome de Down é uma entidade privada, sem fins lucrativos, criada a partir da idealização e dos sonhos de um grupo de pais que, acreditando na capacidade das pessoas com síndrome de Down, iniciaram suas atividades na garagem de suas casas e passaram a oferecer a seus filhos e à sociedade um espaço educacional e terapêutico integrado, no qual o indivíduo seria considerado em sua totalidade. Há mais de 35 anos a FSDown presta serviço às pessoas com deficiência intelectual, em especial às pessoas com síndrome de Down, com o objetivo de promover o seu desenvolvimento integral.

A história da Fundação é marcada por intensos processos de revisão das práticas de inclusão das pessoas com síndrome de Down e deficiência intelectual, perseguindo ideais de superação do modelo assistencialista, buscando ações inclusivas e emancipatórias, que construam relações efetivas, menos protegidas e isoladas. Neste sentido, inspirada em experiências nacionais e internacionais exitosas, a Fundação desenvolve programas terapêuticos, pedagógicos, laborais e sociais de apoio às necessidades específicas de cada pessoa atendida, realizando mediações nos contextos da educação, saúde, lazer e mercado de trabalho.

As atividades terapêuticas são planejadas e desenvolvidas de acordo com o Modelo Social de atendimento à pessoa com deficiência, no qual considera-se o percurso de



FUNDAÇÃO SÍNDROME DE DOWN

R. José Antônio Marinho, 430, Barão Geraldo, Campinas / SP - CEP: 13084-783

Fone: (19) 3790.2818 - www.fsdown.org.br / e-mail: fsdown@fsdown.org.br

desenvolvimento de cada pessoa e não propondo intervenções que visam antecipar ou acelerar este desenvolvimento. Assim, o trabalho acontece por meio do estudo de cada caso no qual são priorizadas as demandas trazidas pela pessoa com deficiência em seu território.

4. Missão

Promover o desenvolvimento integral da pessoa com síndrome de Down nos aspectos físico, intelectual, afetivo e ético, mediante a integração de pesquisas interdisciplinares no campo da saúde e educação.

5. Público atual

A Fundação atende pessoas com síndrome de Down e/ ou deficiência intelectual, gestantes que receberam o diagnóstico de que seu bebê tem a síndrome de Down, além de seus familiares, todos moradores de Campinas e região, dependendo de cada projeto. Todas as faixas etárias são acolhidas. Abaixo segue a Tabela 1, referente a idade dos usuários, a Tabela 2, referente ao gênero e a Tabela 3 referente ao diagnóstico:

Tabela

1.

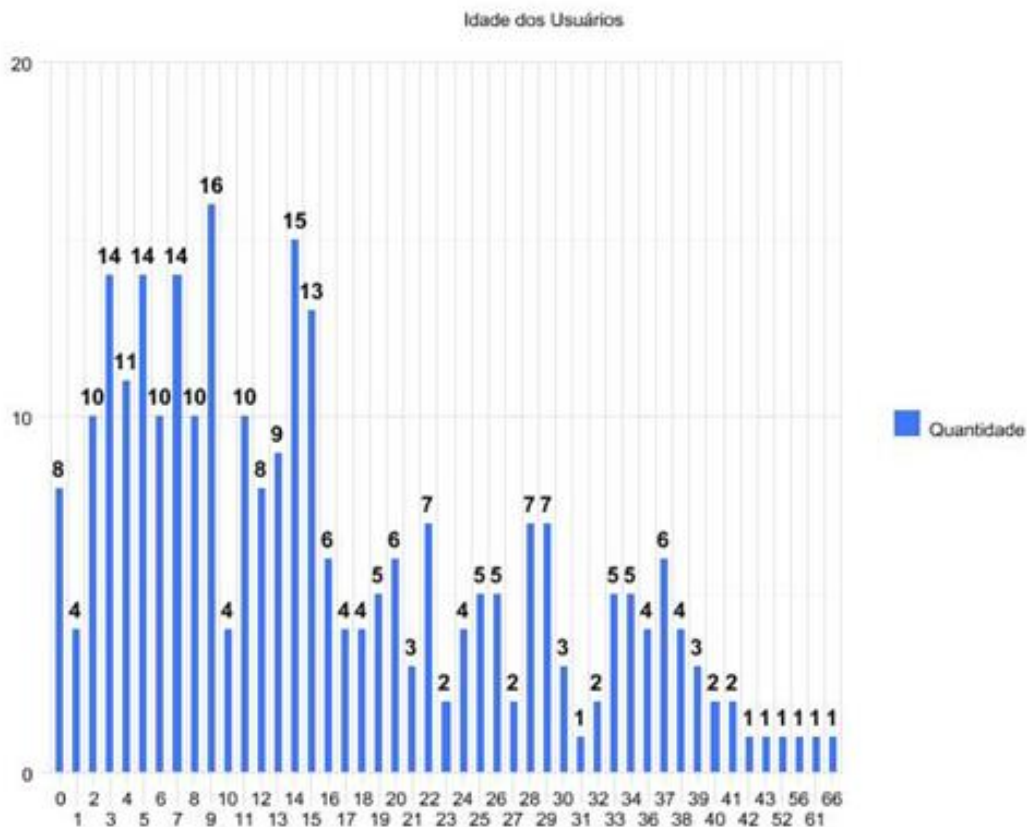



FUNDAÇÃO SÍNDROME DE DOWN

R. José Antônio Marinho, 430, Barão Geraldo, Campinas / SP - CEP: 13084-783

Fone: (19) 3790.2818 - www.fsdown.org.br / e-mail: fsdown@fsdown.org.br

Tabela 2.



Tabela 3.



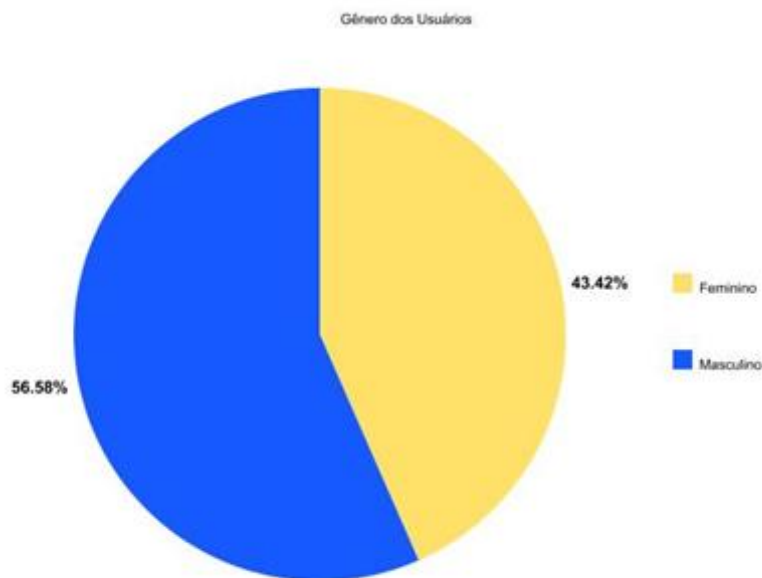
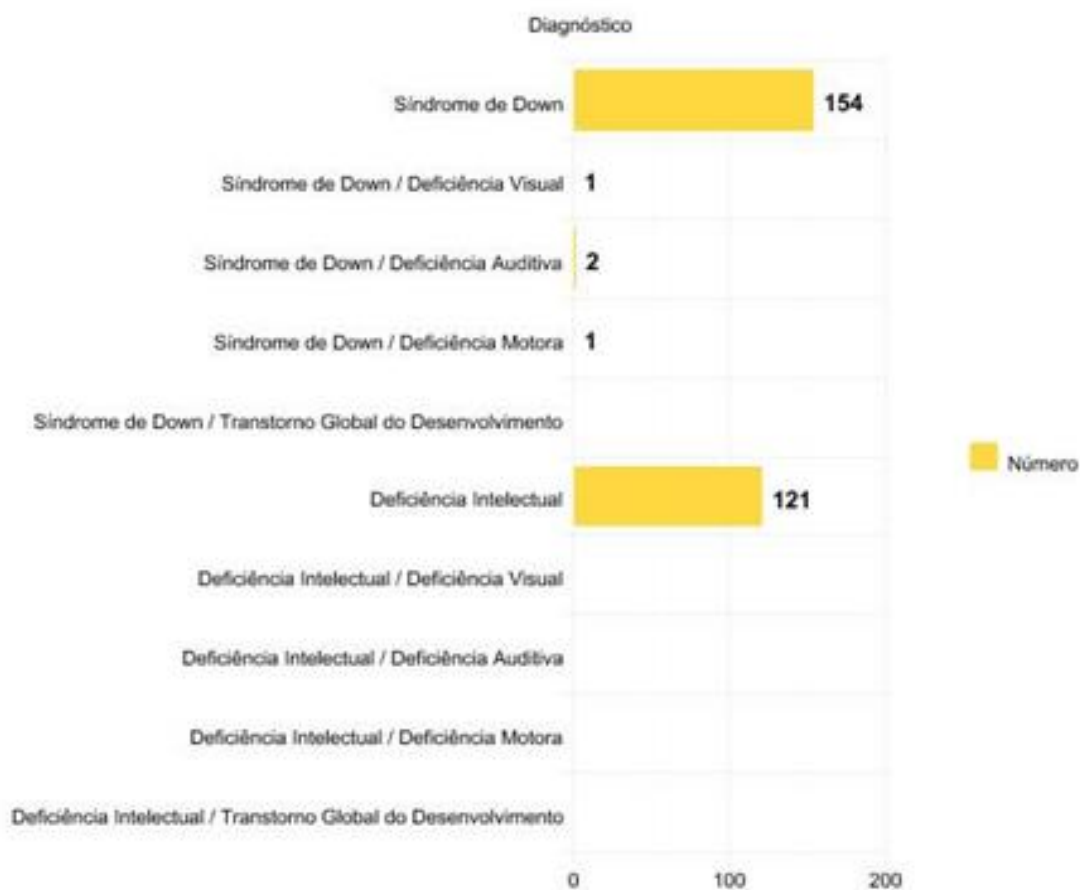

FUNDAÇÃO SÍNDROME DE DOWN

R. José Antônio Marinho, 430, Barão Geraldo, Campinas / SP - CEP: 13084-783

Fone: (19) 3790.2818 - www.fsdown.org.br / e-mail: fsdown@fsdown.org.br

6. Caracterização do Serviço

A Fundação desde sua origem tem como fundamento promover a garantia dos direitos das pessoas com síndrome de Down e/ ou deficiência intelectual, visando o desenvolvimento integral das pessoas com SD, desde a gestação, considerando sempre a família, a comunidade, a sociedade, a escola, o trabalho e demais situações que lhe digam respeito.

Entende-se que as pessoas com síndrome de Down e/ ou deficiência intelectual devem ser vistas primeiramente como pessoas com necessidades físicas, espirituais, afetivas, emocionais, como todos. A partir daí, podem receber apoios que permitam a plena inclusão, considerando-a em todas as dimensões da vida, com suas dificuldades e facilidades. Tudo no sentido de favorecer a autodeterminação e a conquista do exercício dos seus direitos na sociedade, com suas capacidades e competências.

Os programas e projetos são desenvolvidos visando oferecer às pessoas com síndrome de Down e/ ou deficiência intelectual e suas famílias os apoios necessários e todas as condições que lhe permitam viver de maneira plena dentro de suas possibilidades, superando obstáculos e as barreiras impostas pelo preconceito.

No ano de 2020 a Fundação desenvolveu os seguintes programas e projetos, considerando seus respectivos parceiros:

• **Prefeitura Municipal de Campinas:**

a. *Secretaria Municipal de Saúde* - Convênio (descrito a partir do item 08, com detalhes)

b. *Secretaria Municipal de Educação* - Termo de colaboração

O Serviço de Atendimento Educacional Especializado presta atendimento direto a pessoas com deficiência intelectual que estejam matriculadas na rede pública do município de Campinas que ainda não tenham Atendimento Educacional Especializado em suas escolas. Além disso, trabalha de forma articulada com os demais técnicos da Fundação Síndrome de Down e orienta escolas interessadas e famílias para a consolidação da educação inclusiva, destacando o compromisso e a responsabilidade de prevalecer o direito de todos na escola regular.

c. *Secretaria Municipal de Assistência Social, Pessoa com Deficiência e Direitos Humanos* - Termo de colaboração

Tem como objetivo contribuir para o fortalecimento dos vínculos familiares e comunitários das pessoas com deficiência, proporcionando um espaço em que a pessoa possa ser percebida e considerada para além da sua deficiência e como sujeito de sua história, com suas potencialidades e limites. A dupla psicossocial desenvolve ações articuladas com todos os técnicos da equipe multidisciplinar da



FUNDAÇÃO SÍNDROME DE DOWN

R. José Antônio Marinho, 430, Barão Geraldo, Campinas / SP - CEP: 13084-783

Fone: (19) 3790.2818 - www.fsdow.org.br / e-mail: fsdown@fsdown.org.br

Fundação Síndrome de Down. Além disso, trabalha em parceria com a rede de serviços do município de Campinas e faz intervenções especializadas para a superação das situações de ameaça e/ou violação de direitos que contribuem para a intensificação de dependência pelas pessoas atendidas e também por seus familiares. A dupla psicossocial realiza ainda ações que previnem situações de sobrecarga e desgaste de vínculos provenientes da relação de prestação/demanda de cuidados permanentes/prolongados.

● **PRONAS Pcd - Ministério da Saúde - Termo de compromisso**

a. *Ateliê Aberto* (em andamento)

Diante dos benefícios proporcionados pelo trabalho criativo voltado ao desenvolvimento da autonomia e da participação social, a Fundação vê a potência do Programa do Ateliê no Apoio à inclusão social da pessoa com deficiência intelectual. O projeto tem como objetivo a ampliação do número de vagas nos atendimentos do ateliê, conforme orientações previstas no manual institucional, e expansão do número de técnicas expressivas oferecidas durante os atendimentos do ateliê como forma de reabilitação, inclusão social, desenvolvimento da autonomia e representatividade da pessoa com deficiência intelectual como promotora de cultura e arte. Este projeto deseja iniciar um trabalho no ateliê que, a médio e longo prazo, possa ser aberto à comunidade da instituição e não apenas às pessoas com deficiência atendidas pela fundação, trabalhando com públicos heterogêneos (pessoas com e sem deficiência).

b. *Espaço Mundo do Trabalho: Fortalecendo a Formação e Inclusão no Mercado de Trabalho*

O projeto iniciado em 2018 e finalizado em julho de 2020 teve como objetivo melhorar e ampliar o serviço de Formação e Inserção no Mercado de Trabalho, através do oferecimento do Serviço de Recolocação Profissional, com a finalidade de promover um processo de reciclagem visando o reingresso de pessoas com deficiência intelectual ao mundo laboral formal, de forma concreta e efetiva, proporcionando espaço para seu constante amadurecimento, para continuidade do desenvolvimento de habilidades individuais e protagonismo para sua real inclusão social e econômica.

O projeto contou com a participação de 36 pessoas em acompanhamento de recolocação profissional, sendo que 23 tiveram novos postos de trabalho. Foram captadas 150 vagas das quais foram apresentadas aos usuários participantes do projeto para que pudesse através do seu interesse e desejo pleitear ou não a vaga. Ao longo do projeto foram realizados 1675 atendimentos individuais direto ao usuário, 589 atendimentos oferecidos às empresas e 221 atendimentos em grupo.



FUNDAÇÃO SÍNDROME DE DOWN

R. José Antônio Marinho, 430, Barão Geraldo, Campinas / SP - CEP: 13084-783

Fone: (19) 3790.2818 - www.fsdown.org.br / e-mail: fsdown@fsdown.org.br

c. Território de Todos (início em dez.2020)

O projeto tem como objetivo Atender pessoas com deficiência intelectual, no município de Campinas/SP, que tenham baixo acesso à rede de serviços por meio de práticas artísticas, culturais e terapêuticas que proporcionem vivências saudáveis de habilitação e reabilitação e assim o encorajamento para o acesso aos demais serviços disponibilizados pelas políticas sociais.

d. Envelhecimento (início em dez.2020)

O projeto tem como objetivo realizar a avaliação e acompanhamento neurocognitivo de pessoas com Síndrome de Down e outras formas de deficiência intelectual maiores de 18 anos, para identificação precoce de quadros de demência e/ou Alzheimer, permitindo a produção de planos de ação mais adequados às demandas da população adulta apoiadas pela Fundação Síndrome de Down.

● Fundação FEAC - Termo de parceria

a. Território de Todos

Inspirado no resultado de uma pesquisa realizada pela FSDown, financiada pelo PRONAS, ao qual mapeou o acesso às pessoas atendidas pela instituição aos serviços públicos, ao lazer, ao esporte, à cultura, entre outros, surge o Projeto Território de Todos. Financiado, ainda, pela Fundação FEAC e executado pela Fundação Síndrome de Down, o projeto visa atender pessoas com deficiência intelectual que estão ausentes, ou com acesso precário, dos serviços de atendimentos e daquilo que o território pode oferecer. Para tanto, a dupla psicossocial e os educadores sociais realizam atendimentos domiciliares, semanalmente, com o intuito de construir vínculo com o usuário e sua família, mapear pontos de atenção no território e construir caminhos eficazes para a inserção e manutenção destas pessoas à rede intersetorial e à sociedade como um todo. Desde sua implantação, o Território de Todos já recebeu mais de 150 encaminhamentos da rede de Campinas, especialmente das regiões Sudoeste e Noroeste, vindos de Centros de Saúde, CAPS, serviços da Proteção Básica, Média e Alta complexidade da Assistência Social, COHAB, entre outros. Ao final do terceiro ano do projeto, foram atendidas 78 pessoas, realizados mais de mil atendimentos domiciliares pela dupla psicossocial, educadoras e educadores sociais e, aproximadamente, cem reuniões com serviços da rede, além de outras atividades realizadas nos territórios e comunidades, contribuindo assim, com a inserção destas pessoas à rede intersetorial, ao convívio social, à garantia de direitos e à melhoria da qualidade de vida. Pessoas que antes estavam fechadas em suas casas por anos, em condições precárias de higiene pessoal, excluídas do convívio social, adoecidas e sem acesso



FUNDAÇÃO SÍNDROME DE DOWN

R. José Antônio Marinho, 430, Barão Geraldo, Campinas / SP - CEP: 13084-783

Fone: (19) 3790.2818 - www.ftdown.org.br / e-mail: fstown@fstown.org.br

à rede, hoje, após intervenção do Território de Todos, se relacionam com os vizinhos, frequentam espaços sociais, são chamadas pelo nome e assistidas pelos serviços disponíveis.

b. Ateliê de Artes (até junho/2020)

O objetivo do projeto Ateliê era favorecer o contato das pessoas usuárias da FSD às diversas linguagens artísticas como uma das vias de inclusão social, saúde mental e ocupação no processo de envelhecimento. Com a situação de pandemia pela COVID 19, a Fundação Síndrome de Down, em conjunto com a Federação FEAC, identificou a necessidade de mudança de objeto de parceria, visto o momento de atendimento à distância e a potência do projeto PRONAS - Ateliê. Assim, optou-se em rever o objetivo é dar continuidade ao projeto PRONAS - Mercado de Trabalho, cujo término se deu em agosto de 2020, porém com mudanças e outros enfoques de intervenção.

c. Inclusão pelo Trabalho (a partir de julho/2020)

O projeto tem como objetivo promover ações de formação para as empresas, tanto para a manutenção do trabalho, quanto para ações de desenvolvimento (plano de carreira) para as pessoas atendidas, além de promover a inclusão de novas pessoas com síndrome de Down e/ou deficiência intelectual. Com isso, o projeto oferece um apoio essencial às empresas para formá-las, capacitá-las para atuarem, não apenas na contratação de pessoas com deficiência, mas no seu desenvolvimento profissional e de carreira enquanto sujeito ativo no processo organizacional.

Abaixo seguem os dados exclusivos da parceria entre a **Secretaria Municipal de Saúde** e a **Fundação Síndrome de Down**:

7. Objetivos do convênio entre Fundação Síndrome de Down e Secretaria Municipal de Saúde de Campinas:

O objetivo da parceria entre a Fundação e o Município de Campinas, através da Secretaria Municipal de Saúde, no âmbito do SUS, é a cooperação institucional para a garantia de meios para o atendimento da pessoa com síndrome de Down e/ou deficiência intelectual, no campo da saúde, de forma universal e igualitária.

Promover com eficiência o desenvolvimento global da pessoa com síndrome de Down e/ou deficiência intelectual e atuar como agente transformador para que a sociedade respeite e incorpore a diversidade humana.

8. Serviços e Programas Oferecidos em 2020



FUNDAÇÃO SÍNDROME DE DOWN

R. José Antônio Marinho, 430, Barão Geraldo, Campinas / SP - CEP: 13084-783

Fone: (19) 3790.2818 - www.fsdow.org.br / e-mail: fsdown@fsdown.org.br

O ano de 2020 foi singular. No mês de março a pandemia pela COVID-19 alterou a forma da instituição funcionar e novas demandas surgiram, visto que vivemos algo inusitado, repleto de medos, inseguranças e incertezas.

Sob orientação da Secretaria Municipal de Saúde, passamos a atender os usuários de maneira remota e todas as atividades precisaram ser reinventadas em sua metodologia. Foi necessária a criatividade dos profissionais da Fundação e a participação efetiva dos familiares e usuários a fim de garantir a qualidade do atendimento, a manutenção de vínculo entre as partes e o acolhimento das demandas que surgiram com o passar do tempo de isolamento social.

Todo ser humano é relacional. Viver em isolamento, longe do convívio social, dos pares, das atividades laborais, traz inúmeros sofrimentos e essa foi uma preocupação institucional. Pessoas com síndrome de Down e deficiência intelectual lutam há anos para serem vistas enquanto sujeitos de direitos e deveres, incluídas na sociedade. Sendo assim, a instituição desenvolveu ações que promovessem visibilidade dessas pessoas. Lives com a participação de usuários, cartilhas desenvolvidas em parceria com a PUC-Campinas e Turma da Mônica, vídeos acessíveis com informações sobre como se prevenir do novo Coronavírus, levantamento de pesquisas sobre o impacto da COVID-19 em pessoas com síndrome de Down, entre outras ações, também fizeram parte do cotidiano institucional, para além do que estava previsto no planejamento de 2020, realizado em 2019.

Outra ação presente durante a quarentena foi o levantamento socioeconômico das famílias assistidas pela Fundação. Das quase 250 famílias assistidas em, pelo menos, um projeto da instituição, 40% vivem em situação de extrema vulnerabilidade e foram contempladas pelo cartão Sodexo, oferecido pelo projeto Mobiliza, da Fundação FEAC. Para além do cartão, a FSDown mobilizou empresas e outros parceiros para doar cestas básicas e produtos de higiene. Foram mais de 300 cestas básicas distribuídas nos 4 primeiros meses de pandemia. A doação foi entregue pessoalmente pela equipe, em domicílio, para evitar que famílias pegassem ônibus e se colocassem em risco.

A partir de março, grande parte das ações da instituição passaram a acontecer de maneira remota. A Fundação manteve suas portas abertas, em esquema de plantão, a fim de atender pessoas que procurassem a instituição por qualquer motivo. De março a julho a instituição manteve todas as reuniões (geral, de equipe e diretoria) on-line e os usuários e familiares foram atendidos por vídeo chamada ou por telefone, dependendo do acesso tecnológico de cada um deles. Casos graves, urgentes ou mais vulneráveis foram atendidos presencialmente, seguindo todos os cuidados de prevenção.

Em agosto houve a capacitação da equipe para o uso correto de EPI e outras medidas preventivas, visto que retomamos os atendimentos presenciais da porta de entrada e ampliamos o acompanhamento presencial de usuários já assistidos pela instituição. Ainda, foi realizada, com familiares e usuários, uma pesquisa de satisfação e de levantamento de intenções de retorno dos atendimentos presenciais.



FUNDAÇÃO SÍNDROME DE DOWN

R. José Antônio Marinho, 430, Barão Geraldo, Campinas / SP - CEP: 13084-783

Fone: (19) 3790.2818 - www.ftdown.org.br / e-mail: fsdown@fsdown.org.br

Em outubro retomamos as reuniões de equipe, geral e de diretoria, presencialmente e, em novembro, passamos a participar de reuniões da rede também nessa modalidade. Até dezembro a FSDown trabalhou de maneira híbrida, respeitando todos os protocolos sanitários.

8.1 - Matriciamentos realizados em 2020:

Os matriciamentos também precisaram ser adaptados metodologicamente durante o ano de 2020, devido à pandemia. Para além da discussão por telefone, vídeos chamadas ocorreram com frequência para discutir casos compartilhados com a rede.

MÊS/Modalidade	Telefone	Vídeo Chamada	Presencial	Total
Janeiro	0	0	4	4
Fevereiro	2	0	11	13
Março	2	1	5	8
Abril	2	0	0	2
Maio	8	0	0	8
Junho	15	06	0	21
Julho	10	11	0	21
Agosto	5	7	0	12
Setembro	4	5	1	10
Outubro	5	3	1	9
Novembro	2	3	1	6
Dezembro	5	0	1	6
TOTAL	60	36	24	120

Foram realizados 120 matriciamentos em 2020, sendo 50% via telefone, 30% por vídeo chamada e 20% na modalidade presencial. Para além do matriciamento presencial para discussão específica de casos entre pares da rede, a Fundação Síndrome de Down esteve presente nas reuniões da rede da criança dos distritos de saúde.

8.2 - Capacitações realizadas em 2020:



FUNDAÇÃO SÍNDROME DE DOWN

R. José Antônio Marinho, 430, Barão Geraldo, Campinas / SP - CEP: 13084-783

Fone: (19) 3790.2818 - www.ftdown.org.br / e-mail: fsdown@fsdown.org.br

No início do ano as capacitações ocorreram presencialmente, na FSDown, em sua maioria, com temas relacionados à saúde. Logo, com a inviabilidade de aglomerar pessoas num mesmo espaço, as capacitações foram realizadas por LIVES nas páginas da FSDown do Instagram, Facebook ou Youtube.

Ainda, houve a produção de artigos, cartilhas e vídeos possibilitando novas formas de acesso ao conhecimento para diferentes públicos: profissionais da saúde, familiares e usuários.

Foram 25 capacitações e 06 materiais produzidos, sendo que a campanha de prevenção à COVID-19 resultou em 10 ações diferentes.

Segue abaixo a lista de ações de capacitações realizadas no ano de 2020:

	Data	Links
1	04/fev	Presencial
2	11/fev	Presencial
3	17/fev	Presencial
4	21/05	https://www.youtube.com/watch?v=Cn1TyZPjiyA&t=3s
5	10/6	https://www.youtube.com/watch?v=Yud1aXLR7Bw&t=5s
6	16/06	https://www.youtube.com/watch?v=31omcFEPOqE&t=156s
7	23/06	https://www.youtube.com/watch?v=8S0mUfaU1sc&t=1621s
8	24/06	https://www.instagram.com/tv/CB1U2heHTjY/
9		https://www.instagram.com/tv/CB1b43znw4/
10		https://www.instagram.com/tv/CB1cnQyHR3k/
11	30/06	https://www.youtube.com/watch?v=kelyog41Tf0
12	7/7	https://www.instagram.com/tv/CCHVHStHrsR/



FUNDAÇÃO SÍNDROME DE DOWN

R. José Antônio Marinho, 430, Barão Geraldo, Campinas / SP - CEP: 13084-783

Fone: (19) 3790.2818 - www.fsdown.org.br / e-mail: fsdown@fsdown.org.br

		https://www.instagram.com/tv/CCHW_nBHSRQ/
		https://www.instagram.com/tv/CCHYhyAHlv-/
		https://www.instagram.com/tv/CCHbjWIHzma/
13	17/07	https://www.youtube.com/watch?v=ql0IWCRxJa8&t=17s
14	28/07	https://www.youtube.com/watch?v=OVVBVArx1Vs
15	29/07	https://www.youtube.com/watch?v=w2yXYHW2-U0&t=6s
16	30/07	https://www.youtube.com/watch?v=0KcG7RZfQYQ
17	14/08	https://youtu.be/R8qQk_1nG2s
18	28/08	https://www.youtube.com/watch?v=Y7AqGaPlk7s
19	31/08	https://www.youtube.com/watch?v=zN9AiV0RfZg
20	30/set	https://www.youtube.com/watch?v=KySIRC0EdcA&t=1s
21	15/out	https://www.youtube.com/watch?v=_ayCZ2vPF_8
22	28/out	https://www.youtube.com/watch?v=DTUaNI_2M0Y&t=42s
23	17/nov	https://www.youtube.com/watch?v=VFim1HRkk-o
24	16/dez	https://www.youtube.com/watch?v=PZbh9IPT1wc
25	26/nov	https://www.youtube.com/watch?v=E8FXIjItp0Y&t=1231s



FUNDAÇÃO SÍNDROME DE DOWN

R. José Antônio Marinho, 430, Barão Geraldo, Campinas / SP - CEP: 13084-783

Fone: (19) 3790.2818 - www.ftdown.org.br / e-mail: fstown@fstown.org.br

1	Abril	https://www.youtube.com/watch?v=7Z5oQ0SOaR8&t=2s
2		https://www.youtube.com/watch?v=ng_InOYzEG8
3		https://www.youtube.com/watch?v=3vM3dOf1qH8
4		https://www.youtube.com/watch?v=FZWH7x6nNGg
5		https://www.youtube.com/watch?v=bHDsWCRALCI
6		https://www.youtube.com/watch?v=4ZcGpcamBaw
7		https://www.youtube.com/watch?v=7GBj8p8zcBI
8		https://www.youtube.com/watch?v=IVWNJrTkhRM&t=1s
9		http://www.fstown.org.br/wp-content/uploads/2020/04/cartilha.pdf
10	14/ago	http://www.fstown.org.br/a-importancia-da-relacao-familiar-no-aprendizado-e-desenvolvimento-motor-da-crianca/
11	Novembro	http://www.fstown.org.br/wp-content/uploads/2021/01/CARTILHA-INFANCIA.pdf
12		http://www.fstown.org.br/wp-content/uploads/2021/01/ADOLESCENCIA.pdf



FUNDAÇÃO SÍNDROME DE DOWN

R. José Antônio Marinho, 430, Barão Geraldo, Campinas / SP - CEP: 13084-783

Fone: (19) 3790.2818 - www.fsdown.org.br / e-mail: fsdown@fsdown.org.br

13	http://www.fsdown.org.br/wp-content/uploads/2021/01/ADULTO-FINAL.pdf
14	http://www.fsdown.org.br/wp-content/uploads/2020/11/Cartilha-Turma-da-Monica.pdf

Ações Pactuadas:

Abaixo, seguem os serviços oferecidos pela Fundação Síndrome de Down, pactuados pelo convênio entre a instituição e a Secretaria Municipal de Saúde e a Tabela 04, referente a porcentagem de usuários inseridos em cada serviço:

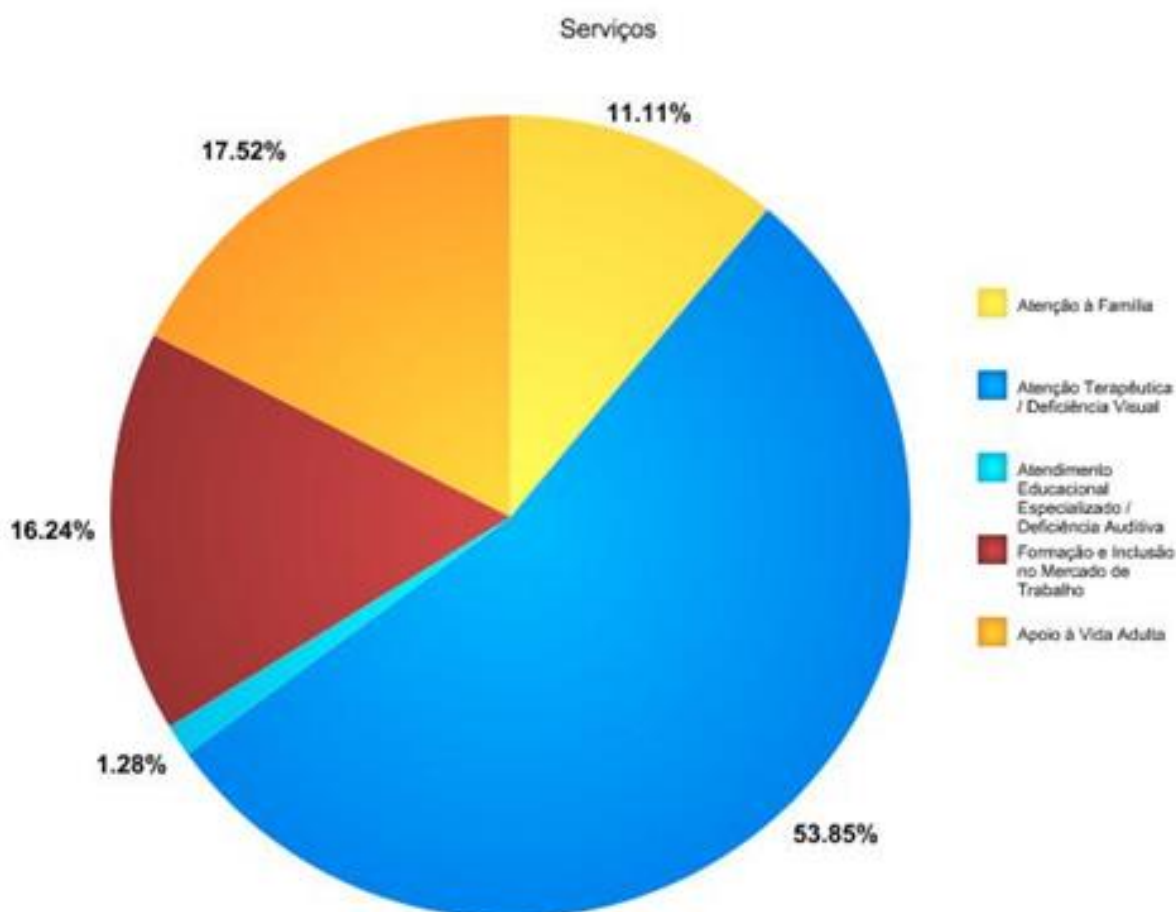

8.3 Serviço de Atenção à Família

O apoio às famílias na Fundação Síndrome de Down ocorreu neste ano de forma prioritária. A necessidade de mantermos o contato e prevalecer a relação de parceria



FUNDAÇÃO SÍNDROME DE DOWN

R. José Antônio Marinho, 430, Barão Geraldo, Campinas / SP - CEP: 13084-783

Fone: (19) 3790.2818 - www.fsdown.org.br / e-mail: fsdown@fsdown.org.br

com as famílias foi de fundamental importância para validarmos nossas ações, que, por vários motivos, foram alvo de importantes desafios, assim também, como de descobertas significativas no sentido de contribuir na oferta de apoio às famílias menos favorecidas e na compreensão do acolhimento e possíveis orientações dos profissionais diante da situação de pandemia e da especificidade de cada família atendida nesta instituição. Neste serviço, há também outras modalidades de atendimento que são importantes de destacar diante do exposto:

Acolhimento Inicial : o acolhimento se manteve a partir do uso de recursos como o telefone e chamada de vídeo, priorizando os cuidados com as famílias que buscam acolhimento e orientação para além da questão referenciada à Síndrome de Down e/ou Deficiência Intelectual. Questões atravessadas pela incerteza e insegurança das diversas informações que chegavam sobre o vírus Covid19.

Atendimento às gestantes : continuamos nos cuidados e no alerta de qualquer notícia e/ou atitude que pudesse contemplar demandas relacionadas com esta questão diante desse momento de isolamento social.

Atendimento ao bebê e seus pais: atendimento semanal do bebê e seus pais foram mantidos a partir de recursos da informática e/ou por telefone, conforme a disponibilidade da família. Acolhimento e orientações fazem parte desses encontros para sustentar o vínculo na relação família e bebê, contando também com disponibilidade dos profissionais da FSD a partir de demandas específicas diante da situação atual.

Grupo de Famílias : prevaleceu os grupos de família já existentes, articulados pelos profissionais e também pelos próprios familiares que se disponibilizaram em se manter “re-unidos” diante das notícias, principalmente de ordem emocional e financeira, que atravessavam o encontro desses grupos.

Acompanhamento Familiar : o acompanhamento psicológico às famílias é de grande importância e também muito discutido, pois houve um aumento significativo de questões emocionais as quais repercutiram e muito nos cuidados diários com as crianças/adolescentes/adultos com suas particularidades na síndrome de Down e/ou Deficiência Intelectual. Situações marcadas pela insegurança, medo e isolamento da realidade atual por não suportarem as consequências de uma pandemia que se estende cada dia mais.

Dupla Psicossocial: Diante do compromisso de fortalecer os vínculos familiares e comunitários das pessoas com deficiência, a dupla psicossocial desenvolveu neste ano, de maneira primordial, ações articuladas com todos os técnicos da equipe multidisciplinar da FSD, além de trabalhar em parceria com a rede de serviços do município de Campinas, realizando intervenções especializadas para a superação



FUNDAÇÃO SÍNDROME DE DOWN

R. José Antônio Marinho, 430, Barão Geraldo, Campinas / SP - CEP: 13084-783

Fone: (19) 3790.2818 - www.fsdown.org.br / e-mail: fsdown@fsdown.org.br

das situações ainda mais delicadas a partir do cenário vivido atualmente pela Covid19. Com a contribuição da Dupla Psicossocial, organizamos e distribuimos cestas básicas e kits de higiene, entregues pela equipe de profissionais da FSD, além de orientações sobre a importância da higienização e uso (correto) da máscara e o distanciamento social para se manterem em segurança.

8.4 Serviço de Atenção Terapêutica

Considerando o percurso de desenvolvimento e a singularidade de cada criança/adolescente com síndrome de Down e/ou deficiência intelectual, diante da situação de isolamento social, tivemos a preocupação e compromisso em mantermos contato com todas as famílias referenciadas a este serviço, (de forma on line - telefone/celular - chamada de vídeo e outros dispositivos da informática), oferecendo orientações e acolhimentos de acordo com a necessidade, além de disponibilizar recursos e outros dispositivos de comunicação para melhor compreender as demandas de acessibilidade neste momento, no sentido de significar cada proposta de atividade a partir da realidade estrutural de cada família. Realizamos constantemente estudos de casos, levantamento de atividades remotas, além do apoio afetivo junto à família. Propomos ações que possam privilegiar também os familiares, no sentido de fortalecer a relação com as crianças/adolescentes e interagir de forma lúdica e prazerosa para harmonizar o contexto familiar diante da situação de constantes desafios.

Realizamos ações focadas na importância dos cuidados necessários com a higiene, o uso correto de máscara e distanciamento social, buscando a saúde e bem estar de todos da família. Assim, fisioterapeutas, fonoaudiólogos, terapeutas ocupacionais, psicólogos que compõe este Serviço, estudaram e avaliaram orientações e acolhimento sempre relacionados com a situação atual da pandemia, com os recursos familiares disponíveis, validando as especificidades da demanda de cada criança/adolescente a partir das especialidades envolvidas. Algumas orientações aconteceram em : dupla de profissionais, em grupo e/ou individual, dependendo do quê e como cada família traz e reflete suas expectativas e ansiedades neste momento.

Com a autorização, seguindo as normas de higiene e segurança estabelecidas pela Secretaria de Saúde, houve a possibilidade de flexibilizarmos alguns acompanhamentos e oferecermos de modo híbrido uma outra forma de cuidar das necessidades e especificidades de crianças/adolescentes e suas famílias que, por algum motivo específico, precisam do apoio e intervenção presencial.

Até dezembro/2020, foram contabilizados 148 usuários/famílias atendidos pela equipe da Atenção Terapêutica e 25 entradas. Considerando que cada criança ou adolescente é assistido por mais de uma profissional, segue a média de cada especialidade:

- Terapia Ocupacional: 124 usuários;
- Fisioterapia: 36 usuários
- Fonoaudiologia: 141 usuários



- Psicologia: 21 usuários

8.5 Serviço de Apoio à Vida Adulta

O serviço de Vida Adulta e de Mercado de Trabalho da Fundação Síndrome de Down conta com 92 usuários atendidos nos programas de: **Grupo de Jovens, Grupo de Vida Prática, Ateliê, Lazer e Mercado de Trabalho (Assessorias aos usuários e empresas, Grupo Mundo do Trabalho e Grupo de Família).**

Desde o início da pandemia do Covid-19, a equipe se organizou para prestar atendimentos aos jovens, adultos e suas famílias, com o objetivo de garantir a nova organização de suas rotinas, orientação e entendimento sobre o vírus, formas de prevenção, manutenção do vínculo entre Fundação, usuários e famílias, contato e orientação às empresas, estudo de caso em rede e interlocução com os serviços da rede de Campinas.

Todos os contatos foram organizados através de recursos digitais, em sua maioria pelo celular (vídeos, Whatzapp, chamadas de telefone) e reuniões virtuais pelo Google Meet ou zoom), garantindo assim o contato com todos os usuários, famílias, empresas e rede.

A equipe de profissionais manteve o contato com todos os usuários e familiares para orientar, acolher e principalmente para a manutenção do vínculo entre a instituição e usuários e entre os próprios usuários.

Houve uma preocupação grande com a manutenção da empregabilidade e as perdas que os usuários poderão sofrer ao longo da pandemia em função dos afastamentos e suspensão dos postos de trabalho sem prazo definido de retorno. Os relatos de desgaste, insegurança com relação à situação de trabalho, cansaço, tristeza pelo afastamento social foram questões importantes relatadas e trabalhadas entre os adultos. Os acompanhamentos com as empresas também foram bem presentes, principalmente pelo cenário de afastamento ao trabalho. Ao final de 2020, apenas 8 usuários retornaram aos seus postos de trabalho, aqueles que atuam no segmento de alimentação e comércio.

Durante o ano de 2020 foi realizado o estreitamento da parceria entre Fundação e CESD (Centro Educacional Síndrome de Down) para criar estratégias e ações em comum visando a empregabilidade da pessoa com deficiência no atual cenário. Foram realizados encontros com as duas equipes e ações entre as instituições, como um encontro virtual dos usuários adultos das duas instituições e uma live dos usuários adultos inseridos no mercado de trabalho refletindo sobre as temáticas: trabalho home office, adaptação às ferramentas digitais e adaptação da rotina no cenário da pandemia.



FUNDAÇÃO SÍNDROME DE DOWN

R. José Antônio Marinho, 430, Barão Geraldo, Campinas / SP - CEP: 13084-783

Fone: (19) 3790.2818 - www.fsdown.org.br / e-mail: fsdown@fsdown.org.br

Até meados de novembro de 2020, os casos de entrada e alguns casos de maior vulnerabilidade foram atendidos presencialmente. A partir de novembro, os atendimentos on line foram gradativamente sendo planejados conforme a necessidade de cada caso, alguns retornaram para encontros mensais ou quinzenais presenciais.

As reuniões de Vida Adulta e Mercado de Trabalho aconteceram normalmente, fundamental para realinhamento das estratégias de atendimento e estudos de caso.

As atividades que foram trabalhadas ao longo do ano foram relacionadas ao acesso da tecnologia, realidade laboral, rotina em casa, organização da vida diária, atividades físicas, atividades com as famílias, cuidados com a saúde mental e emocional e as perdas ocorridas durante a pandemia.

Grupo de Jovens - Em atendimentos semanais, o grupo de Adolescentes/Jovens busca promover vivências e experiências para que os participantes desenvolvam comportamentos adequados às suas idades cronológicas, além de temas relacionados à construção de identidade, autonomia, vida prática, sexualidade e construção de projeto de vida. Durante o ano de 2020 os grupos de jovens aconteceram no modelo on-line sendo trabalhados questões relacionadas a adolescência, autonomia, qualidade de vida, saúde física e emocional durante a pandemia de covid-19, sendo realizados uma média de 40 atendimentos em grupo ao longo do ano.

Grupo de Vida Prática - o grupo de vida prática é um espaço para se trabalhar conceitos e vivências relacionados à vida prática cotidiana para que as pessoas com deficiência intelectual possam desenvolver maior independência, autonomia e fortalecimento de sua identidade adulta. O grupo é realizado em um encontro semanal e foram trabalhadas temáticas relacionadas ao uso do dinheiro e seus diversos contextos da vida diária, como lazer, trabalho, projeto de vida, entre outros. Foram realizados encontros presenciais até março e a partir do início da pandemia o grupo passou a ser exclusivo no modelo on line. Foram realizados 47 encontros ao longo do ano.

Lazer - O grupo de Lazer são encontros semanais planejados antecipadamente pelos próprios integrantes do grupo, marcados em espaços como bares, restaurantes, cinema, teatro, entre outros, com o objetivo de promover vivências sociais com maior autonomia e auxiliar no desenvolvimento de estratégias para resolução de problemas. Em 2020, em função da pandemia, os encontros presenciais externos foram suspensos. O grupo se adaptou aos encontros virtuais, renomeando o nome do grupo para "Lazer em Casa". Houve a parceria com um grupo de alunos da extensão da Universidade Pontifícia de Campinas abordando temáticas relacionadas a hábitos saudáveis e alimentação equilibrada.



FUNDAÇÃO SÍNDROME DE DOWN

R. José Antônio Marinho, 430, Barão Geraldo, Campinas / SP - CEP: 13084-783

Fone: (19) 3790.2818 - www.fsdown.org.br / e-mail: fsdown@fsdown.org.br

Em julho houve um encontro entre usuários da Fundação e CESD para a realização de uma festa junina. Em novembro e dezembro foram realizados 4 encontros presenciais divididos em pequenos grupos, onde os participantes puderam fazer suas inscrições respeitando assim os cuidados sanitários para os encontros. Ao longo do ano foram realizados 57 encontros com o grupo. Ao longo do ano foram realizados 57 encontros do grupo de lazer.

Ateliê - O ateliê se configura em um espaço de vivência artística, no qual as pessoas podem ampliar seus potenciais expressivos, assim como seu conhecimento artístico, cultural e social.

As atividades do Ateliê durante o ano de 2020 foram realizadas em duplas. A equipe do ateliê confeccionou kits de material nominal a cada usuário para que pudessem retirar na Fundação. Os kits foram preparados com material gráfico, papéis, canetas, lápis, tintas, pincéis e mensagens para cada usuário. Esta ação foi de grande importância aos usuários, principalmente para aqueles que não tinham material em casa para dar continuidade às atividades do ateliê. Outro aspecto importante foi o sentimento de pertencimento dos usuários ao receberem o material endereçado a cada um deles, podendo reconhecer esse espaço como conquista de autonomia e desenvolvimento pessoal. Alguns registros e vídeos dos usuários recebendo o material em casa foram feitos por suas famílias e postados nas redes sociais da Fundação Síndrome de Down. Foram realizadas 147 ações entre atendimentos em grupo, duplas e alguns individuais.

8.6 Serviço de Formação e Inclusão no Mercado de Trabalho

Trabalhar é, na nossa sociedade, uma das principais vias de entrada no mundo adulto, além de ser um importante passo em direção à independência.

Para as pessoas com síndrome de Down e outras deficiências intelectuais, o trabalho apresenta significados adicionais: é a possibilidade de ter um projeto de vida realista, de vivenciar desafios, diversificar suas experiências e ampliar seu círculo de relacionamentos. Tudo isso contribui para a definição de uma identidade adulta.

O Serviço de Formação e Inclusão no Mercado de Trabalho prepara as pessoas para esta etapa composta por quatro programas: Curso de Iniciação ao Trabalho, Vivência Prática Profissional e Contratação CLT .

Curso de Iniciação Ao Trabalho (CIT)

O curso consiste em proporcionar o primeiro contato com o mundo do trabalho, abordando temas como: relacionamento interpessoal, pontualidade, responsabilidades, comportamentos adequados, elaboração de currículos e preparação para processos seletivos, entre outros.

Partindo do princípio que cada pessoa é única, o objetivo do curso não é de ensinar funções específicas, mas apresentar hábitos do trabalho, como rotina, hierarquia,



FUNDAÇÃO SÍNDROME DE DOWN

R. José Antônio Marinho, 430, Barão Geraldo, Campinas / SP - CEP: 13084-783

Fone: (19) 3790.2818 - www.fsdow.org.br / e-mail: fsdown@fsdown.org.br

aproximação do desejo ideal e real, higiene e juntos, identificar as habilidades e conhecimentos de cada pessoa, que contribuem para a construção de um perfil profissional e posterior inclusão no mercado de trabalho.

É oferecido semestralmente, duas vezes na semana, com turmas de até 12 pessoas, mediado por dois profissionais, com duração média de 90 horas.

Durante o ano de 2020 o curso de iniciação ao trabalho foi construído em projetos individuais de inclusão no mercado de trabalho. Tivemos entre o primeiro e segundo semestre 6 usuários com perfil e projeto de vida relacionado a primeira experiência de trabalho, porém em função do cenário de pandemia e os estudos de cada caso, optamos pela adaptação do curso de forma individualizada, realizadas através das assessorias ao usuário.

Vivência Prática Profissional (VPP)

Após a conclusão do Curso de Iniciação ao Trabalho, as pessoas são direcionadas a uma etapa de Vivência Prática Profissional que acontece em pequenas empresas formais que disponibilizam oportunidade de trabalho por meio período, durante 3 meses, podendo ser renovado de acordo com cada pessoa.

O objetivo da VPP é propiciar experiências reais de trabalho contribuindo com o amadurecimento emocional, além de auxiliar o candidato e mediador a identificar o perfil profissional.

Nesta fase é oferecido o acompanhamento individual através da mediação de um profissional da Fundação, assessoria, tanto ao funcionário quanto a empresa.

Durante o ano de 2020 tivemos uma usuária que foi incluída em espaço de vivência prática profissional.

Contratação CLT

Visando atender a necessidade das empresas em cumprir a Lei de Cotas, as pessoas com deficiência são encaminhadas para a contratação CLT.

Através da mediação, a inclusão formal no mercado de trabalho contempla as etapas de recrutamento e seleção, sensibilização e integração na empresa.

Durante este processo também acontece o acompanhamento individual através da mediação de um profissional da Fundação, tanto o funcionário quanto a empresa.

Durante o ano de 2020 foram realizadas 23 novas inclusões em regime de contratação CLT.

Assessorias ao Mercado de Trabalho

Durante todos os programas a Fundação oferece o acompanhamento profissional, através das assessorias individuais, com a finalidade de mediar às relações entre pessoa com deficiência, família e empresa, através de orientações relacionadas a questões comportamentais, organizacionais e técnicas.

As assessorias podem acontecer semanalmente, quinzenalmente ou mensalmente de acordo com o desenvolvimento de cada pessoa. Esta frequência é



FUNDAÇÃO SÍNDROME DE DOWN

R. José Antônio Marinho, 430, Barão Geraldo, Campinas / SP - CEP: 13084-783

Fone: (19) 3790.2818 - www.fsdown.org.br / e-mail: fsdown@fsdown.org.br

previamente acordada com todos os envolvidos: funcionário, família e empresa, para que as chances de sucesso sejam efetivas.

Além dos programas deste serviço, a equipe oferece orientações sobre a legislação vigente e suporte técnico, como:

- Levantamento e análise das funções da vaga na empresa
- Levantamento e análise do perfil do candidato
- Apoio ao RH e ao candidato no recrutamento e seleção
- Preparação de Gestores que atuarão junto ao contratado
- Ações de conscientização sobre o potencial do contratado
- Sensibilização voltada para o contexto das relações sociais
- Acompanhamento do desempenho
- Reuniões sistemáticas

Durante o ano de 2020 as assessorias às empresas foram ampliadas em função do cenário da pandemia onde a maioria de nossos usuários foram afastados de seus postos de trabalho. No momento inicial de afastamento muitas assessorias em relação a orientação técnica do ministério do trabalho, benefícios, entre outros. Já ao longo do segundo semestre as assessorias às empresas nortearam reflexões acerca da manutenção de vínculo entre colaborador e empresa, visto o longo período de afastamento das atividades laborais.

Foram realizadas 576 ações junto às empresas.

Espaço Mundo do Trabalho

Ao longo dos últimos 15 anos, muitos jovens e adultos com deficiência intelectual atendidos pela Fundação Síndrome de Down foram inseridos no mercado com sucesso, estando incluídos, em muitos casos, nos mesmos postos de trabalho há muitos anos. No entanto, com mudanças no cenário econômico, aumento da concorrência no mundo corporativo e conseqüente mudança de perfis de vagas destinadas a PcDs, muitos jovens e adultos anteriormente atendidos pela FSD têm retornado ao mercado em busca de uma nova colocação. Com objetivo de:

- Proporcionar espaço para reflexão e discussão sobre temáticas do mundo do trabalho;
- Promover o desenvolvimento individual e o protagonismo para real inclusão no mundo do trabalho;
- Promover o conhecimento de habilidades e interesses individuais, a valorização da autonomia, adequação de comportamentos
- Proporcionar espaço para trocas de experiências de trabalho
- Ofertar espaço para identificação de pares em situações laborais semelhantes visando a resolução de conflitos
- Proporcionar espaço para reflexão sobre desenvolvimento de carreira.



FUNDAÇÃO SÍNDROME DE DOWN

R. José Antônio Marinho, 430, Barão Geraldo, Campinas / SP - CEP: 13084-783

Fone: (19) 3790.2818 - www.fsdown.org.br / e-mail: fsdown@fsdown.org.br

O grupo mundo do trabalho é um espaço de ricas trocas relacionadas ao ambiente de trabalho, independente do momento profissional de cada usuário. Ao longo do ano as reflexões permearam o cenário da pandemia, o afastamento do trabalho. Relatos de desgaste, cansaço e tristeza estiveram bastante presentes, muitos verbalizando sobre o retorno das atividades de trabalho e a preocupação com a manutenção da empregabilidade.

O grupo a partir de novembro passou a se encontrar presencialmente alternando uma semana on-line e uma presencial. Esse retorno foi de fundamental importância para que os usuários pudessem reconhecer o espaço da Fundação como um lugar que remete ao seu lugar no ambiente de trabalho.

Ao longo de 2020 foram realizados 58 encontros do grupo Espaço Mundo do Trabalho.

9.0 Balanço quantitativo das ações realizadas em 2020

Segue abaixo as tabelas com dados quantitativos referente ao ano de 2020.

Tabela 4: Dados por FPO dos ações presenciais:

TA 06-18	Procedimentos Conveniados		Total conveniados anual	Mês de Produção				Média	Total
				Jan	Fev	Mar	Abr		
	Visita Domiciliar	40	480	40	40	40	0	30	120
	Consulta Nível Superior Especial.	180	2160	15	28	12	0	14	55
	Acomp. Neuropsico.	980	11760	840	920	980	0	685	2740
	Acomp. Psicopedag.	760	9120	680	700	740	0	530	2120
	At/ Ac. Desenvolv. Neuropsico	1860	22320	1840	1781	1840	0	1365	5461
	Oficina	682	8184	682	682	682	0	512	2046
	Total	4502	54024	4097	4151	4294	0	3136	12542
	Porcentagem (%)	100		91	92	95	0	70	70



FUNDAÇÃO SÍNDROME DE DOWN

R. José Antônio Marinho, 430, Barão Geraldo, Campinas / SP - CEP: 13084-783

Fone: (19) 3790.2818 - www.fsdown.org.br / e-mail: fsdown@fsdown.org.br

		Por conta da COVID-19, análise do cumprimento das metas a partir de fev/20 serão realizadas após a pandemia. As produções de fev/20 em diante não foram usadas para pagar as parcelas a partir de abr/20.							
TA 06-18	Procedimentos Conveniados	Total conveniado anual	Mês de Produção				Média	Total	
			Mai	Jun	Jul	Ago			
	Visita Domiciliar	40	480	0	0	0	0	0	0
	Consulta Nível Superior Especial.	180	2160	313	0	4	2	80	319
	Acomp. Neuropsico.	980	11760	947	0	5	1	238	953
	Acomp. Psicopedag.	760	9120	100	0	0	0	25	100
	At/ Ac. Desenvol. Neuropsico	1860	22320	413	0	7	2	106	422
	Oficina	682	8184	82	0	0	0	21	82
	Total	4502	54024	1855	0	16	5	469	1876
	Porcentagem (%)	100		41	0	0	0	10	10
TA 06-18	Procedimentos Conveniados	Total conveniado anual	Mês de Produção				Média	Total	
			Set	Out	Nov	Dez			
	Visita Domiciliar	40	480	0	0	0	0	0	0
	Consulta Nível Superior Especial.	180	2160	17	13	15	11	48	56
Acomp. Neuropsico.	980	11760	7	8	29	28	51	72	



FUNDAÇÃO SÍNDROME DE DOWN

R. José Antônio Marinho, 430, Barão Geraldo, Campinas / SP - CEP: 13084-783

Fone: (19) 3790.2818 - www.fsdow.org.br / e-mail: fsdown@fsdown.org.br

Acomp. Psicopedag.	760	9120	0	0	0	0	0	0
At/ Ac. Desenvolv. Neuropsico	1860	22320	6	2	37	26	52	71
Oficina	682	8184	0	0	0	12	3	12
Total	4502	54024	30	23	81	77	153	211
Porcentagem (%)	100		1	1	2		3	3

Tabela 05: Número de ações desenvolvidas on-line durante os meses de março à dezembro de 2020.

Meses	mar./20		abr./20		mai./20		jun./20		jul./20	
Ações	AT	VA	AT	VA	AT	VA	AT	VA	AT	VA
Atividade Individuais	152	139	216	257	423	193	401	415	468	425
Atendimento em Dupla de Profissionais	43	-	132		289	3	358	11	561	5
Atendimento em Grupo	30	20	132	29	66	21	49	108	91	102
Atendimento a Família	152	61	408	54	862	118	463	134	500	156
Atendimento ao Bebê e a sua Família	16	-	92	-	115	-	66	-	137	-
Contato com Rede	12	4	12	5	32	0	07	03	17	2
Entrada	6	0	6	0	2	0	02	0	2	3
Assessoria a Empresa	-	37	-	13	-	32	-	50	-	29
Estudo de Caso Entre Equipe			115		13	9	428	08	81	68
Reuniões Internas	4		6	12	5	5	07	04	6	5
Meses	ago./20		set./20		out./20		nov./20		dez./20	
Ações	AT	VA	AT	VA	AT	VA	AT	VA	AT	VA



FUNDAÇÃO SÍNDROME DE DOWN

R. José Antônio Marinho, 430, Barão Geraldo, Campinas / SP - CEP: 13084-783

Fone: (19) 3790.2818 - www.fsdown.org.br / e-mail: fsdown@fsdown.org.br

Atividade Individuais	526	79	530	205	334	164	439	185	194	76
Atendimento em Dupla de Profissionais	711	1	628	11	318	8	525	11	187	5
Atendimento em Grupo	58	31	28	54	34	32	35	35	11	23
Atendimento a Família	361	63	563	77	356	49	568	92	299	32
Atendimento ao Bebê e a sua Família	227	-	136	-	204	-	227	-	92	-
Contato com Rede	08	0	08	3	2	4	11	10	1	0
Entrada	04	0	05	4	08	1	02	3	1	2
Assessoria a Empresa	-	12	-	25	-	40	-	46	-	17
Estudo de Caso Entre Equipe	499	3	340	0	263	0	290	10	85	0
Reuniões Internas	07	7	06	06	08	8	10	06	4	5

10. Imagens que ilustram o trabalho realizado em 2020



Felipe Guilherme Costa Navea, 37 anos, desenvolvendo atividades sob supervisão da equipe do Ateliê da Vida Adulta



FUNDAÇÃO SÍNDROME DE DOWN

R. José Antônio Marinho, 430, Barão Geraldo, Campinas / SP - CEP: 13084-783

Fone: (19) 3790.2818 - www.ftdown.org.br / e-mail: fstown@fstown.org.br



Luiza Vissoto Ferreira Gonçalves, 03 anos : atividade sensorial tátil e visual - TO e fono.

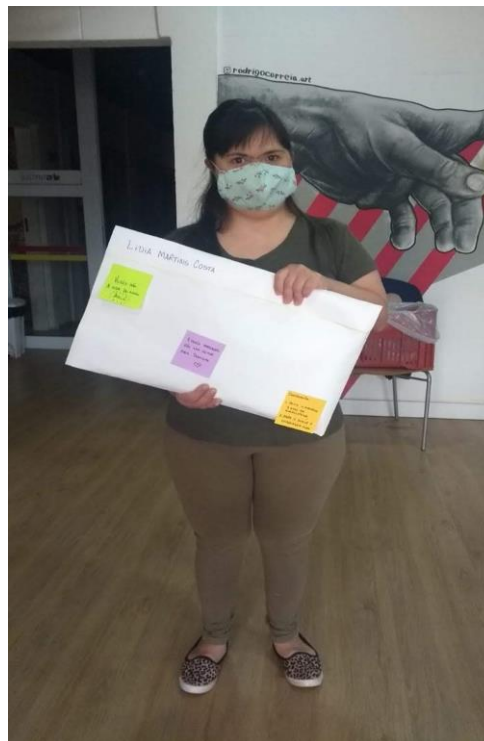

Lídia Martins da Costa, 41 anos, buscando o KIT Lúdico personalizado para desenvolver as atividades de maneira remota



FUNDAÇÃO SÍNDROME DE DOWN

R. José Antônio Marinho, 430, Barão Geraldo, Campinas / SP - CEP: 13084-783

Fone: (19) 3790.2818 - www.fsdown.org.br / e-mail: fsdown@fsdown.org.br



Davi Vilela, 05 anos - AVD (atividade de vida diária) - TO



Crianças assistidas pela Atenção Terapêutica: comemorando a Festa Junina com Sílvia -TO e Mariana - Fono.



FUNDAÇÃO SÍNDROME DE DOWN

R. José Antônio Marinho, 430, Barão Geraldo, Campinas / SP - CEP: 13084-783

Fone: (19) 3790.2818 - www.fsdown.org.br / e-mail: fsdown@fsdown.org.br



Lívia Marcela, 07 anos - Jogo simbólico: TO e Fono



Elisa da Silva Rosa, 02 anos - Atividade sensorial tátil e visual: TO e fono.



FUNDAÇÃO SÍNDROME DE DOWN

R. José Antônio Marinho, 430, Barão Geraldo, Campinas / SP - CEP: 13084-783

Fone: (19) 3790.2818 - www.fsdown.org.br / e-mail: fsdown@fsdown.org.br



Murilo Lacerda, 05 anos - Coordenação motora fina, Coordenação olho- mão, preensão: TO.



Lídia Martins da Costa, 41 anos na atividade de Lazer em Casa, encontro Junino com amigos da Fundação e Ceesd.



FUNDAÇÃO SÍNDROME DE DOWN

R. José Antônio Marinho, 430, Barão Geraldo, Campinas / SP - CEP: 13084-783

Fone: (19) 3790.2818 - www.fsdown.org.br / e-mail: fsdown@fsdown.org.br



Grupo de Adolescentes - Atenção Terapêutica - com as profissionais: Ronise - pedagoga e Daniela - fono.



Pedro Henrique Lemes, 05 anos - Coordenação motora fina, criatividade, atenção e concentração: TO e fono.



FUNDAÇÃO SÍNDROME DE DOWN

R. José Antônio Marinho, 430, Barão Geraldo, Campinas / SP - CEP: 13084-783

Fone: (19) 3790.2818 - www.fsdown.org.br / e-mail: fsdown@fsdown.org.br



Isabela Rodrigues Morais, 17anos - Grupo de jovens, fono e TO. Experiências científicas em casa. Favorece novas descobertas, interesse, motivação, incentivo à transformação de si e do ambiente ao redor.

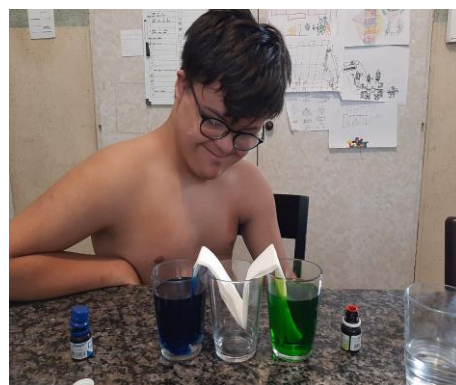

Bruno Marrara Ferreira da Silva, 15anos - Grupo de jovens: TO e fono



FUNDAÇÃO SÍNDROME DE DOWN

R. José Antônio Marinho, 430, Barão Geraldo, Campinas / SP - CEP: 13084-783

Fone: (19) 3790.2818 - www.ftdown.org.br / e-mail: fstown@fstown.org.br



Guilherme de Lucca Pierini, 02 anos - atividade motora : Fisio.



Assessoria à empresa com a usuária Andrea dos Santos Cordeiro de Mello, 38 anos e assessoria ao usuário Caio Felipe Almeida Barbosa, 26 anos.

Lenir dos Santos
Vice Presidente

Carla Priscila Linarelli
Coordenadora Geral