

Retorno das atividades presenciais

Protocolo COVID-19



Pontos de cuidado

TRIAGEM

Antes de sair de casa, fique atento aos sinais de Covid-19: tosse, febre, coriza, dor de garganta, dificuldade para respirar, perda de olfato e paladar. Qualquer sintoma gripal e/ou contato com pessoas com sintomas de Covid – 19, orientamos que façam quarentena de 10 dias. Em caso de viagem ou situação de convivência com pessoas de fora do círculo familiar, orientamos que façam recolhimento de 7 dias.

CORONAVÍRUS

FIQUE ATENTO AOS SINAIS:

- ✓ Tosse
- ✓ Febre
- ✓ Coriza
- ✓ Dor de garganta
- ✓ Dificuldade para respirar
- ✓ Perda de olfato e paladar

ACOMPANHANTE

Para cada usuário, é importante respeitar o limite de no máximo, 1 acompanhante.



MÁSCARA

É obrigatório o uso de máscara, ou seja, a entrada e permanência na Fundação está condicionada ao uso da máscara durante todo o período que permanecer na instituição.

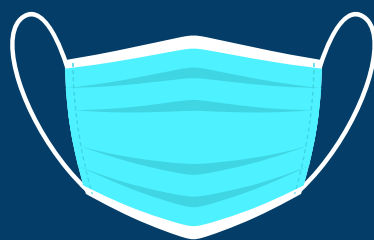

HORÁRIO DE ATENDIMENTO

Cumprir pontualmente os horários de chegada e saída, evitando aglomeração na recepção ou em frente a Fundação.



HIGIENIZAÇÃO DAS MÃOS

Ao chegar, sempre utilize álcool em gel ou lave as mãos com água e sabão.



GARRAFA PARA TOMAR ÁGUA

Sempre traga a garrafinha individual para beber água.



DISTANCIAMENTO

Mantenha o distanciamento seguro (1 metro). Não sente nos lugares sinalizados com a letra **X** para não sentar.

Essas orientações devem ser respeitadas por todos para que possamos dar continuidade ao retorno dos atendimentos presenciais com segurança. Vale lembrar que cuidar da saúde é dever de todos.

Contamos com vocês!!!