



FUNDAÇÃO SÍNDROME DE DOWN

R. José Antônio Marinho, 430, Barão Geraldo, Campinas / SP - CEP: 13084-783

Fone: (19) 3790.2818 - www.ftdown.org.br / e-mail: fsdown@fsdown.org.br

RELATÓRIO ANUAL 2021

1. Dados Institucionais

Nome da Instituição: Fundação Síndrome de Down

CNPJ: 52.366.838/0001-05

Endereço: Rua José Antônio Marinho, 430 – Barão Geraldo–Campinas/SP – CEP: 13084-783

Telefone: 3790-2818 / Fax: 3790-2818

E-mail: fsdown@fsdown.org.br

Home Page: www.fstown.org.br

- Identificação Da Diretoria

Presidente: Marcos Rogério Tofoli - mandato 03/05/2021 a 31/03/2023

Vice Presidente: Lenir Santos - mandato 31/03/2019 a 31/03/2023

Vice-Presidente: Marta Avancini - mandato 14/06/2021 a 31/03/2023

- Conselho Curador

- Aristogiton Luiz Ludovice Moura –Conselheiro Representante dos pais
- Camila Maria Taddeo Lima – Conselheira Representante dos pais
- Cláudio José Nascimento de Oliveira - Conselheira Permanente
- Crispim Antonio Campos- Conselheiro Representante Vice Presidente
- Diego Kanawati Ortega – Conselheiro Representante da Comunidade Suplente
- José Francisco Kerr Saraiva – Conselheiro Representante da Comunidade
- Maria Cristina Fernandez Oliveira – Conselheira Permanente
- Maria de Fátima Duarque dos Santos de Almeida Pacheco - Conselheira Suplente
- Nelson Rodrigues dos Santos - Conselheiro Permanente



- **Gestão Institucional**

- Coordenadora de Usuários: Ana Carolina C. Nogueira de Freitas
- Coordenadora de Usuários: Samira Germano
- Gerente Administrativo: Márcia Eliana Bertolini Benato

2. Organograma Institucional

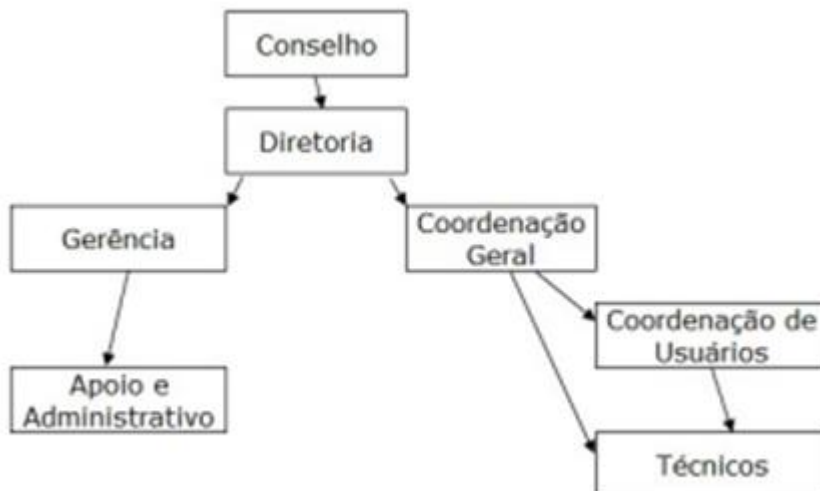

3. Histórico

A Fundação Síndrome de Down é uma entidade privada, sem fins lucrativos, criada a partir da idealização e dos sonhos de um grupo de pais que, acreditando na capacidade das pessoas com síndrome de Down, iniciaram suas atividades na garagem de suas casas e passaram a oferecer a seus filhos e à sociedade um espaço educacional e terapêutico integrado, no qual o indivíduo seria considerado em sua totalidade. Há mais de 35 anos a FSDown presta serviço às pessoas com deficiência intelectual, em especial às pessoas com síndrome de Down, com o objetivo de promover o seu desenvolvimento integral.

A história da Fundação é marcada por intensos processos de revisão das práticas de inclusão das pessoas com síndrome de Down e deficiência intelectual, perseguindo ideais de superação do modelo assistencialista, buscando ações inclusivas e emancipatórias, que construam relações efetivas, menos protegidas e isoladas.



FUNDAÇÃO SÍNDROME DE DOWN

R. José Antônio Marinho, 430, Barão Geraldo, Campinas / SP - CEP: 13084-783

Fone: (19) 3790.2818 - www.fsdown.org.br / e-mail: fsdown@fsdown.org.br

Neste sentido, inspirada em experiências nacionais e internacionais exitosas, a Fundação desenvolve programas terapêuticos, pedagógicos, laborais e sociais de apoio às necessidades específicas de cada pessoa atendida, realizando mediações nos contextos da educação, saúde, lazer e mercado de trabalho.

As atividades terapêuticas são planejadas e desenvolvidas de acordo com o Modelo Social de atendimento à pessoa com deficiência, no qual considera-se o percurso de desenvolvimento de cada pessoa e não propondo intervenções que visam antecipar ou acelerar este desenvolvimento. Assim, o trabalho acontece por meio do estudo de cada caso no qual são priorizadas as demandas trazidas pela pessoa com deficiência em seu território.

4. Missão

Promover o desenvolvimento integral da pessoa com síndrome de Down nos aspectos físico, intelectual, afetivo e ético, mediante a integração de pesquisas interdisciplinares no campo da saúde e educação.

5. Público atual

A Fundação atende pessoas com síndrome de Down e/ ou deficiência intelectual, gestantes que receberam o diagnóstico de que seu bebê tem a síndrome de Down, além de seus familiares, todos moradores de Campinas e região, dependendo de cada projeto. Todas as faixas etárias são acolhidas. Abaixo segue a Tabela 1, referente a idade dos usuários, a Tabela 2, referente ao gênero e a Tabela 3 referente ao diagnóstico:

Tabela 1.

Idade dos Usuários



FUNDAÇÃO SÍNDROME DE DOWN

R. José Antônio Marinho, 430, Barão Geraldo, Campinas / SP - CEP: 13084-783

Fone: (19) 3790.2818 - www.fsdown.org.br / e-mail: fsdown@fsdown.org.br



Tabela 2.

Gênero



Tabela 3.

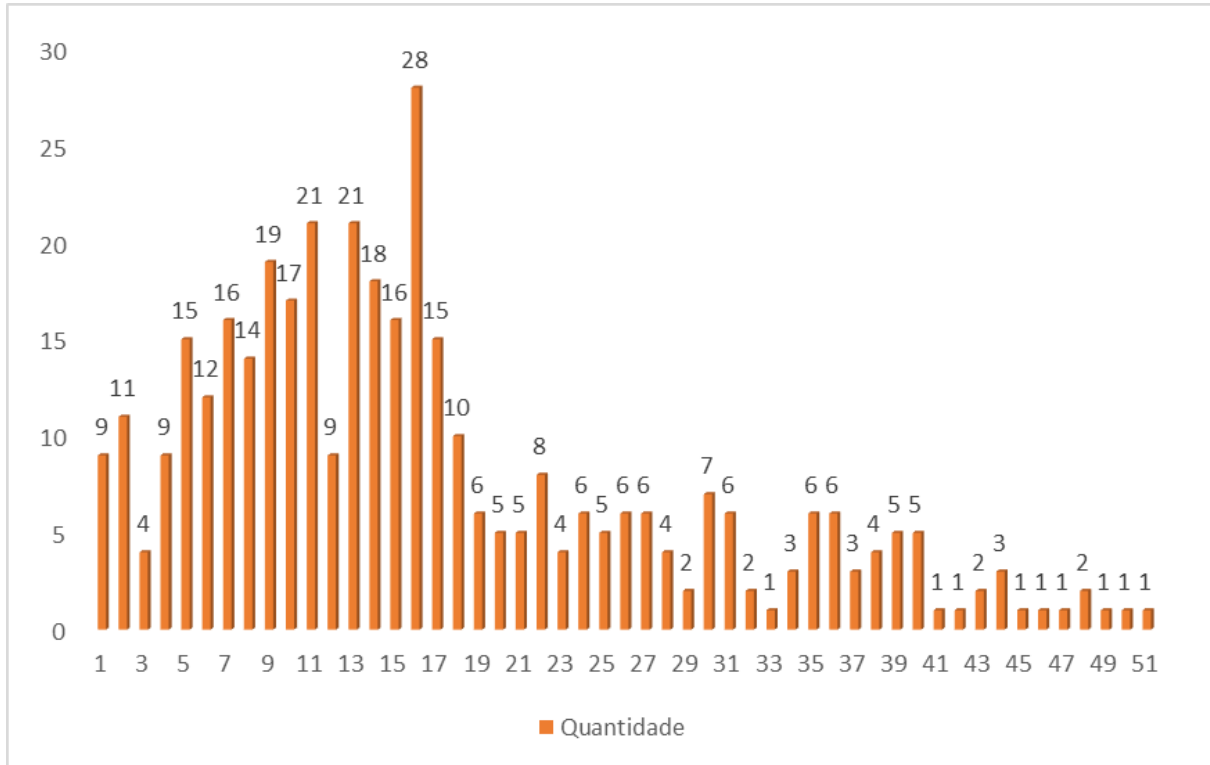

Diagnóstico

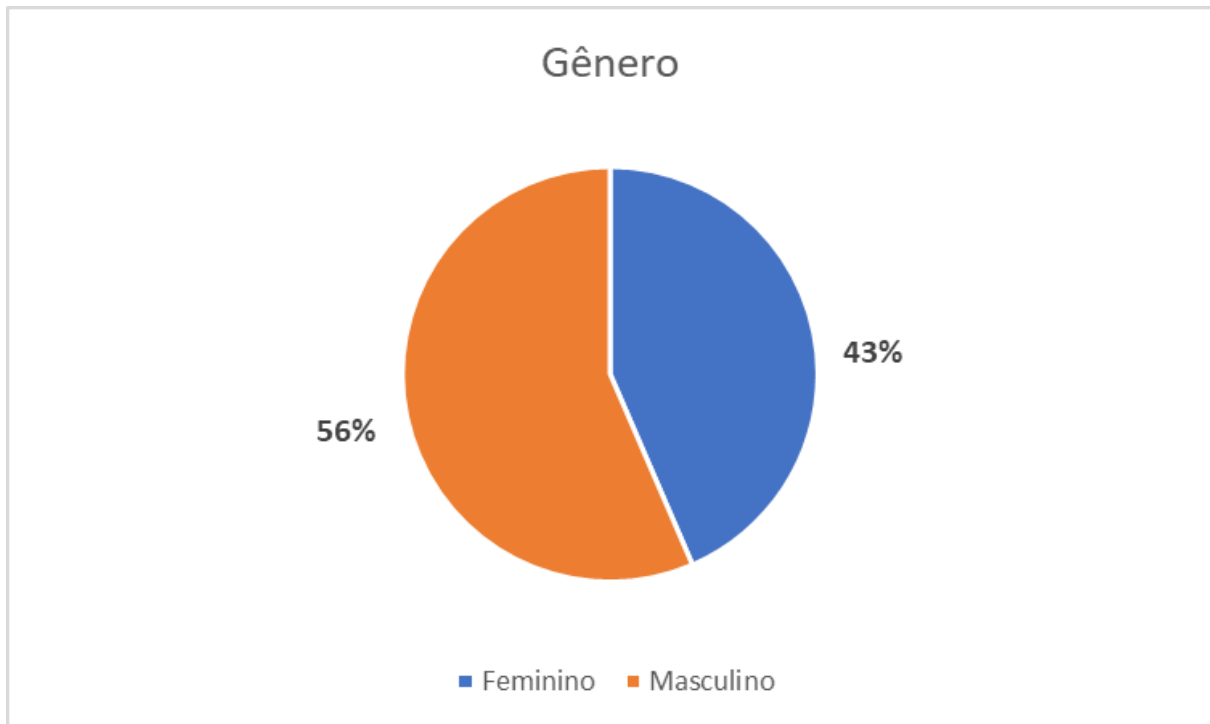
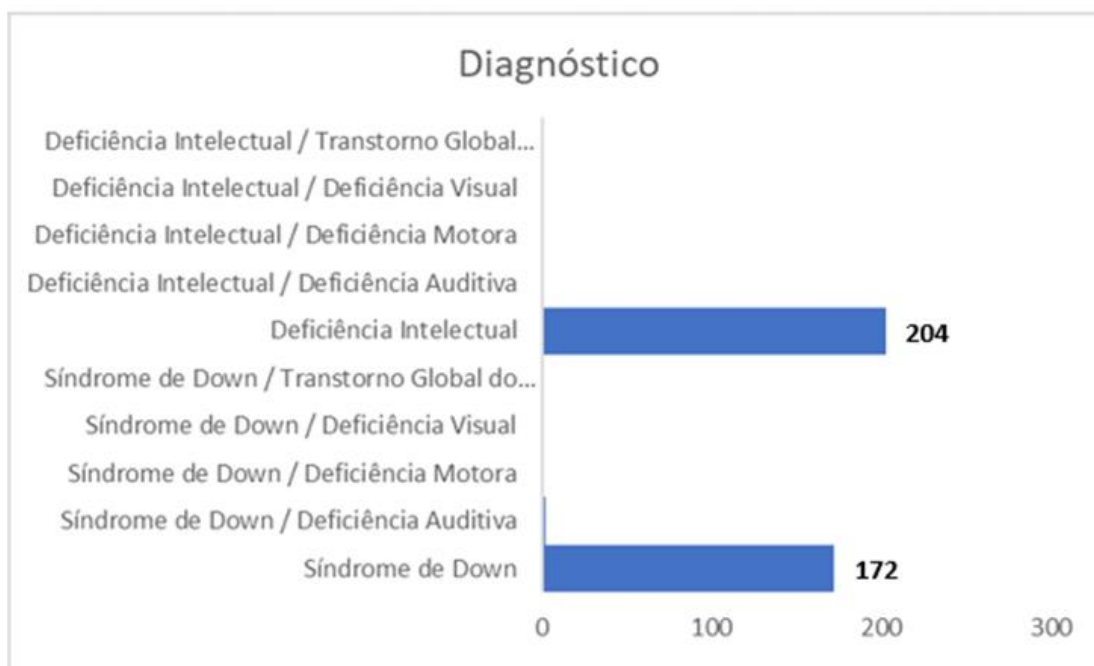

6. Caracterização do Serviço

A Fundação desde sua origem tem como fundamento promover a garantia dos direitos das pessoas com síndrome de Down e/ ou deficiência intelectual, visando o desenvolvimento integral das pessoas com SD, desde a gestação, considerando sempre a família, a comunidade, a sociedade, a escola, o trabalho e demais situações que lhe digam respeito.

Entende-se que as pessoas com síndrome de Down e/ ou deficiência intelectual devem ser vistas primeiramente como pessoas com necessidades físicas, espirituais, afetivas, emocionais, como todos. A partir daí, podem receber apoios que permitam a plena inclusão, considerando-a em todas as dimensões da vida, com suas dificuldades e facilidades. Tudo no sentido de favorecer a autodeterminação e a conquista do exercício dos seus direitos na sociedade, com suas capacidades e competências.

Os programas e projetos são desenvolvidos visando oferecer às pessoas com síndrome de Down e/ ou deficiência intelectual e suas famílias os apoios necessários e todas as condições que lhe permitam viver de maneira plena dentro de suas possibilidades, superando obstáculos e as barreiras impostas pelo preconceito.

No ano de 2021 a Fundação desenvolveu os seguintes programas e projetos, considerando seus respectivos parceiros:



FUNDAÇÃO SÍNDROME DE DOWN

R. José Antônio Marinho, 430, Barão Geraldo, Campinas / SP - CEP: 13084-783

Fone: (19) 3790.2818 - www.fsdown.org.br / e-mail: fsdown@fsdown.org.br

• **Prefeitura Municipal de Campinas:**

a. *Secretaria Municipal de Saúde - Convênio* (descrito a partir do item 08, com detalhes)

b. *Secretaria Municipal de Educação - Termo de colaboração*

O Serviço de Atendimento Educacional Especializado presta atendimento direto a pessoas com deficiência intelectual que estejam matriculadas na rede pública do município de Campinas que ainda não tenham Atendimento Educacional Especializado em suas escolas. Além disso, trabalha de forma articulada com os demais técnicos da Fundação Síndrome de Down e orienta escolas interessadas e famílias para a consolidação da educação inclusiva, destacando o compromisso e a responsabilidade de prevalecer o direito de todos na escola regular.

c. *Secretaria Municipal de Assistência Social, Pessoa com Deficiência e Direitos Humanos - Termo de colaboração*

Tem como objetivo contribuir para o fortalecimento dos vínculos familiares e comunitários das pessoas com deficiência, proporcionando um espaço em que a pessoa possa ser percebida e considerada para além da sua deficiência e como sujeito de sua história, com suas potencialidades e limites. A dupla psicossocial desenvolve ações articuladas com todos os técnicos da equipe multidisciplinar da Fundação Síndrome de Down. Além disso, trabalha em parceria com a rede de serviços do município de Campinas e faz intervenções especializadas para a superação das situações de ameaça e/ou violação de direitos que contribuem para a intensificação de dependência pelas pessoas atendidas e também por seus familiares. A dupla psicossocial realiza ainda ações que previnem situações de sobrecarga e desgaste de vínculos provenientes da relação de prestação/demanda de cuidados permanentes/prolongados.

• **PRONAS Pcd - Ministério da Saúde - Termo de compromisso**

a. *Ateliê Aberto* (finalizado em setembro de 2021)

Diante dos benefícios proporcionados pelo trabalho criativo voltado ao desenvolvimento da autonomia e da participação social, a Fundação vê a potência do Programa do Ateliê no Apoio à inclusão social da pessoa com deficiência intelectual. O projeto teve como objetivo a ampliação do número de vagas nos atendimentos do ateliê, conforme orientações previstas no manual institucional, e expansão do número de técnicas expressivas oferecidas durante os atendimentos do ateliê como forma de reabilitação, inclusão social, desenvolvimento da autonomia e representatividade da pessoa com deficiência intelectual como promotora de cultura e arte. Este projeto proporcionou um trabalho no ateliê, para que a médio e longo prazo, possa ser aberto à comunidade da instituição e não apenas às pessoas com deficiência atendidas pela



FUNDAÇÃO SÍNDROME DE DOWN

R. José Antônio Marinho, 430, Barão Geraldo, Campinas / SP - CEP: 13084-783

Fone: (19) 3790.2818 - www.ftdown.org.br / e-mail: fstown@fstown.org.br

fundação. Destaca-se neste ponto, a exposição Vozes realizada na Sala São, uma das principais salas de concerto e exposição do mundo. A exposição contou com as obras de 22 pessoas com deficiência intelectual que frequentaram ou ainda participam do ateliê da Fundação Síndrome de Down. A exposição “Vozes” é formada por 12 obras individuais, 3 séries e dois grandes trabalhos coletivos, sendo um painel de gravuras composto pelos trabalhos de 12 pessoas e outra pintura em grandes dimensões compondo um painel de 2 por 1,2 metros.



Figura 1: Disposição dos biombos expositores no Salão Nobre da Sala São Paulo. No primeiro Biombo vê-se o cartaz e texto curatorial da mostra.



Figura 2: pintura coletiva “A parte que eu fiz: mundo das cores”, 2019, 197 X 118 cm, guache e acrílica sobre papel.

c. Território de Todos (início em dez.2020)

O projeto tem como objetivo Atender pessoas com deficiência intelectual, no município de Campinas/SP, que tenham baixo acesso à rede de serviços por meio de práticas artísticas, culturais e terapêuticas que proporcionem vivências saudáveis de habilitação e reabilitação e assim o encorajamento para o acesso aos demais serviços disponibilizados pelas políticas sociais.

Número de usuários atendidos até o momento (janeiro/2022): 85 usuários, sendo: 56 ativos, 12 em estudo, 2 desligados, 11 não perfil, 4 recusas de atendimento.

d. Avaliação e acompanhamento neurocognitivo de adultos com síndrome de Down ou outras formas de deficiência intelectual (início em dez.2020)]

O projeto tem como objetivo realizar a avaliação e acompanhamento neurocognitivo de pessoas com Síndrome de Down e outras formas de deficiência intelectual maiores de 18 anos, para identificação precoce de quadros de demência e/ou Alzheimer, permitindo a produção de planos de ação mais adequados às demandas da população adulta apoiadas pela Fundação Síndrome de Down.

Durante o ano foram realizadas 116 consultas, 49 estudos de caso e duas palestras iniciais do projeto.



FUNDAÇÃO SÍNDROME DE DOWN

R. José Antônio Marinho, 430, Barão Geraldo, Campinas / SP - CEP: 13084-783

Fone: (19) 3790.2818 - www.fsdown.org.br / e-mail: fsdown@fsdown.org.br



Figura 3. Palestra de abertura do projeto Pronas Avaliação e acompanhamento neurocognitivo

e. Atendimento e Acompanhamento Psicoterapêutico para Pessoas com Deficiência Intelectual (início em junho.2021)

O projeto tem como objetivo promover o fortalecimento do protagonismo das pessoas com deficiência intelectual em suas diferentes etapas de desenvolvimento, por meio da oferta de atendimento e acompanhamento de Psicoterapia Breve para pessoas com deficiência intelectual e suas famílias, atendidas na Fundação Síndrome de Down. A partir de um espaço de escuta, reflexão e intervenção terapêutica das pessoas com deficiência intelectual e suas famílias, realizaremos ações que promoverão o protagonismo e os projetos de vida de cada pessoa atendida. A incorporação de atendimentos de Psicoterapia em grupo e individual em nossas práticas expandirá nossas possibilidades de ação diante de demandas que temos observado junto aos nossos usuários. Esta prática permitirá o desenvolvimento e levantamento de ações que apoiem os projetos de vida de cada pessoa atendida, incluindo a remoção de eventuais barreiras atitudinais que possam estar impostas pelas próprias famílias. Durante o ano de 2020 foram realizados em torno de 300 atendimentos, sendo atendimentos em grupo e individuais.

- **FMDCA - Fundo Municipal dos Direitos da Criança e do Adolescente**

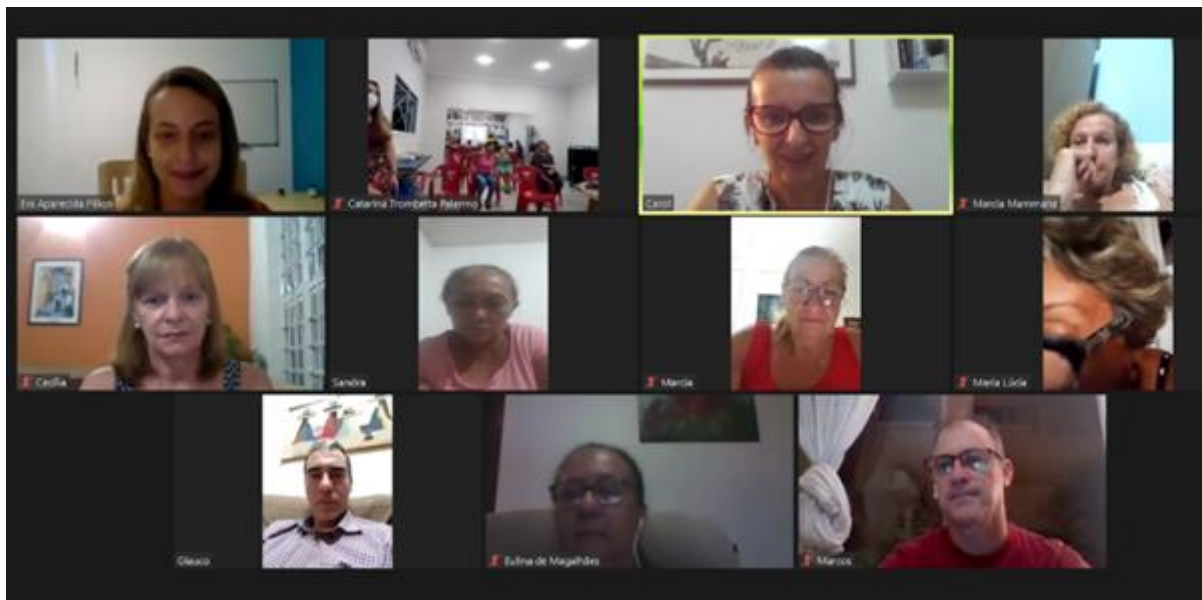
Aproximadamente, 70% da população atendida na Fundação Síndrome de Down está com idade entre 0 e 14 anos. Temos observado que quanto maior for o investimento



FUNDAÇÃO SÍNDROME DE DOWN

R. José Antônio Marinho, 430, Barão Geraldo, Campinas / SP - CEP: 13084-783

Fone: (19) 3790.2818 - www.fsdown.org.br / e-mail: fsdown@fsdown.org.br

nas ações na primeira infância até a adolescência, baseada nos conceitos de autonomia e cidadania, maiores serão as oportunidades, menores serão as desvantagens e o preconceito.

Para melhor desempenhar o modelo social, principalmente destacando ações que envolvem crianças e adolescentes com síndrome de Down e deficiência intelectual que frequentam esta instituição, buscamos, através deste recurso, explorar e estimular a linguagem artística como ação integradora, destacando aspectos motores, cognitivos, afetivos e sociais, construindo situações que convocam a pessoa com deficiência intelectual em comunicar suas atitudes, seus valores, suas experiências sustentadas pela relação e acolhimento que se estabelece na valorização desses conceitos. Foram ofertadas atividades e experiências artísticas que viabilizassem a comunicação, construindo um espaço propício para despertar e ampliar interesses e saberes, experimentando diferentes conceitos e formas de olhar e compreender suas particularidades, desenvolvendo diferentes possibilidades de expressão e estéticas, no sentido de resgatar a autoestima. Neste ano, foram contemplados com este projeto, aproximadamente 25 crianças/adolescentes, sendo possível perceber os efeitos construtivos no desenvolvimento desses, sendo importante ampliar e renovar esta parceria para os próximos anos.

• **Fundação FEAC - Termo de parceria**

a. *Território de Todos*

O Projeto nasceu em 2018, em parceria com a Fundação FEAC, e não será renovado em 2022. Foram realizadas reuniões no ano de 2021 com a Secretaria de Assistência Social, Pessoa com Deficiência e Direitos Humanos, referente ao apontamento da 14ª Conferência Municipal de Assistência Social, que propõe a implantação da Proteção Social Básica no Domicílio para Pessoa Com Deficiência e Idosos, conforme Orientação Técnica da Política Nacional. Tal tipificação corresponde à orientação para este projeto, mas que não existe hoje implementado pelo município. Há um apontamento do governo atual no sentido do compromisso com a implantação para o ano de 2023.

No que diz respeito à Parceria selada no ano de 2021 (de 01/03/2021 a 31/01/2022), temos:

Público alvo:

Pessoas com deficiência intelectual nas regiões Noroeste e Sudoeste do município de Campinas/SP em situação de baixo acesso à rede de serviços e a espaços da comunidade, ou em situação de isolamento social e exclusão.

Objetivo:



FUNDAÇÃO SÍNDROME DE DOWN

R. José Antônio Marinho, 430, Barão Geraldo, Campinas / SP - CEP: 13084-783

Fone: (19) 3790.2818 - www.fsdown.org.br / e-mail: fsdown@fsdown.org.br

Atender em domicílio através de atividades lúdicas e atendimentos individuais e em grupo para o usuário e seus familiares, buscando trabalhar o vínculo e a autonomia da pessoa com deficiência intelectual. Realizar também encaminhamentos e acompanhamentos dessas pessoas aos serviços da rede e espaços da comunidade.

Impacto:

Ao final de nossa intervenção, teremos pessoas acessando mais a rede de serviços de acordo com as políticas públicas, tendo as suas necessidades individuais melhor compreendidas e atendidas e com maiores graus de convívio social e comunitário, assim contribuindo para uma inclusão social mais efetiva da pessoa com deficiência.

Número de usuários atendidos no período: 90 usuários.

Abaixo seguem os dados exclusivos da parceria entre a **Secretaria Municipal de Saúde** e a **Fundação Síndrome de Down**:

7. Objetivos do convênio entre Fundação Síndrome de Down e Secretaria Municipal de Saúde de Campinas:

O objetivo da parceria entre a Fundação e o Município de Campinas, através da Secretaria Municipal de Saúde, no âmbito do SUS, é a cooperação institucional para a garantia de meios para o atendimento da pessoa com síndrome de Down e/ou deficiência intelectual, no campo da saúde, de forma universal e igualitária.

Promover com eficiência o desenvolvimento global da pessoa com síndrome de Down e/ou deficiência intelectual e atuar como agente transformador para que a sociedade respeite e incorpore a diversidade humana.

8. Serviços e Programas Oferecidos em 2021

O ano de 2021 acompanhou ações desenvolvidas ao longo de 2020. Com o início da pandemia pela COVID-19 em março de 2020, a instituição precisou se adequar a novas formas de funcionamento, principalmente frente às demandas surgidas, repleto de inseguranças e incertezas.

Sob orientação da Secretaria Municipal de Saúde, passamos a atender os usuários de maneira remota e todas as atividades precisaram ser reinventadas em sua metodologia. Foi necessária a criatividade dos profissionais da Fundação e a participação efetiva dos familiares e usuários a fim de garantir a qualidade do atendimento, a manutenção de vínculo entre as partes e o acolhimento das demandas que surgiram com o passar do tempo de isolamento social.

Mantemos os recursos materiais, usando de forma prática nas conversas e orientações com as famílias e usuários como : lives com a participação de usuários, cartilhas desenvolvidas em parceria com a PUC-Campinas e Turma da Mônica,



FUNDAÇÃO SÍNDROME DE DOWN

R. José Antônio Marinho, 430, Barão Geraldo, Campinas / SP - CEP: 13084-783

Fone: (19) 3790.2818 - www.ftdown.org.br / e-mail: fstown@fstown.org.br

vídeos acessíveis com informações sobre como se prevenir do novo Coronavírus, levantamento de pesquisas sobre o impacto da COVID-19 em pessoas com síndrome de Down, entre outras ações, também fizeram parte do cotidiano institucional.

Outra ação presente durante a quarentena foi o levantamento socioeconômico das famílias assistidas pela Fundação. Das quase 250 famílias assistidas em, pelo menos, um projeto da instituição, 40% vivem em situação de extrema vulnerabilidade e foram contempladas por doações de cerca de 150 cestas oferecidas pelo projeto Mobiliza, da Fundação FEAC. A FSDown mobilizou empresas e outros parceiros para doação de cestas básicas e produtos de higiene. A doação foi entregue pessoalmente pela equipe, em domicílio, para evitar que famílias pegassem ônibus e se colocassem em risco.

A partir de agosto/21, visto que a maioria do público adulto/usuário e funcionários/profissionais da FSDown tomaram a segunda dose da vacina covid19, comunicamos às famílias que, gradativamente, o atendimento presencial já poderia ser retomado, respeitando e mantendo todas os procedimentos de segurança e higiene necessários. Em final de outubro/21, organizamos a inauguração do ateliê Thomaz Perina, com exposição dos trabalhos artísticos realizados neste espaço, sob orientação e acompanhamento das artistas plásticas da Fundação. Essa exposição ficou aberta ao público até janeiro/2022. Em novembro/21, todas as ações da instituição aconteceram, preferencialmente, de forma presencial, uma vez que ainda não havia vacina para todas as crianças / adolescentes e algumas famílias estavam inseguras de retomar, além de existir situações que foram apresentado atestado médico para que o atendimento pudesse continuar de forma remota por questões de saúde da pessoa atendida. Ainda assim, a Fundação manteve suas portas abertas, em esquema de plantão, a fim de atender pessoas que procurassem a instituição por qualquer motivo. As reuniões (geral, de equipe e diretoria) aconteceram presencialmente na instituição, respeitando todos os protocolos sanitários.

8.1 - Matriciamentos realizados em 2021:

Os matriciamentos também precisaram ser adaptados metodologicamente durante o ano de 2021, devido à pandemia. Para além da discussão por telefone, vídeos chamadas ocorreram com frequência para discutir casos compartilhados com a rede.

MÊS/Modalidade	Telefone	Vídeo Chamada	Presencial	Total
Janeiro	03	01	02	06
Fevereiro	04	07	01	12



FUNDAÇÃO SÍNDROME DE DOWN

R. José Antônio Marinho, 430, Barão Geraldo, Campinas / SP - CEP: 13084-783

Fone: (19) 3790.2818 - www.ftdown.org.br / e-mail: fstown@fstown.org.br

Março	06	09	01	16
Abril	00	23	00	23
Maio	11	11	01	23
Junho	13	15	02	30
Julho	07	07	16	30
Agosto	05	16	0	21
Setembro	03	13	01	17
Outubro	04	05	01	10
Novembro	0	10	0	10
Dezembro	07	02	0	09
TOTAL	63	119	25	207

Foram realizados 207 matriciamentos em 2021, sendo 30% via telefone, 57% por vídeo chamada e 12 % na modalidade presencial. Para além do matriciamento presencial para discussão específica de casos entre pares da rede, a Fundação Síndrome de Down esteve presente nas reuniões da rede da criança dos distritos de saúde.

8.2 - Capacitações realizadas em 2021:

Todas as capacitações realizadas ao longo de 2021 foram de forma remota nas páginas da FSDown do Instagram, Facebook ou Youtube.

Ainda, houve a produção de artigos, cartilhas e vídeos possibilitando novas formas de acesso ao conhecimento para diferentes públicos: profissionais da saúde, familiares e usuários.

Foram 27 capacitações realizadas no ano de 2021:

	Nome	Data
--	------	------



FUNDAÇÃO SÍNDROME DE DOWN

R. José Antônio Marinho, 430, Barão Geraldo, Campinas / SP - CEP: 13084-783

Fone: (19) 3790.2818 - www.fsdown.org.br / e-mail: fsdown@fsdown.org.br

1	Avaliação e Acompanhamento Neurocognitivo em adultos com síndrome de Down e outras formas de deficiência intelectual	09.02 (via zoom)
2	Avaliação e Acompanhamento Neurocognitivo em adultos com síndrome de Down e outras formas de deficiência intelectual	17.02 (via zoom)
3	Roda de prosa: inclusão de pessoas com síndrome de Down no mercado de trabalho	16/03 (via zoom)
4	Oficina: Conectando possibilidades através da arte https://www.facebook.com/federacao.down/videos/736141703737809	23/03
5	Sarau: arte e música https://www.facebook.com/federacao.down/videos/264589805257407	24/03
6	Conectando possibilidades de inclusão da pessoa com síndrome de Down https://www.instagram.com/tv/CNGAL4GpvR4/	31/03
7	Comunicação Suplementar e/ou Alternativa (CSA)	14.06 (via zoom)
8	Papo de Diversidade (Bosch)	29.04 (sem autorização de gravação)



FUNDAÇÃO SÍNDROME DE DOWN

R. José Antônio Marinho, 430, Barão Geraldo, Campinas / SP - CEP: 13084-783

Fone: (19) 3790.2818 - www.fsdown.org.br / e-mail: fsdown@fsdown.org.br

9	Roda de Conversa: Pessoas com síndrome de Down e deficiência intelectual e as múltiplas expressões da sexualidade	20.05 (sem autorização de gravação)
10	Combate a exploração e violência sexual e pessoas com síndrome de Down e deficiência intelectual: um diálogo necessário	27.05 (sem autorização de gravação)
11	Oficina: Saiba o quanto de sal e açúcar tem no seu alimento ou bebida preferida	23.06 (via meet)
12	Oficina: Saiba o quanto de sal e açúcar tem no seu alimento ou bebida preferida	30.06 (via meet)
13	Roda de Conversa: Aspectos legais e pedagógicos da inclusão	01.07 (via zoom)
14	Os benefícios da capoeira no cenário atual	01.07 (live instagran)
15	Oficina: Saiba o quanto de sal e açúcar tem no seu alimento ou bebida preferida	07.07 (via meet)



FUNDAÇÃO SÍNDROME DE DOWN

R. José Antônio Marinho, 430, Barão Geraldo, Campinas / SP - CEP: 13084-783

Fone: (19) 3790.2818 - www.fsdown.org.br / e-mail: fsdown@fsdown.org.br

16	O currículo escolar e os efeitos do método remoto pós pandemia	17/07 (via zoom)
17	Roda de Conversa : Contribuições da Educação Social no âmbito das políticas públicas : diagnóstico em rede	19.07 (via zoom)
18	Comunicação acessível para pessoas com deficiência intelectual	28/07 (via zoom)
19	Roda de conversa: Inclusão muito além do diagnóstico da deficiência	29/07 (via zoom)
20	O que mudou no trabalho durante a pandemia?	30/07 (via zoom)
21	Oficina: Saiba a diferença entre os alimentos naturais e os industriais	11.08 (via meet)
22	Oficina: Saiba a diferença entre os alimentos naturais e os industriais	18.08 (via meet)
23	Oficina: Saiba a diferença entre os alimentos naturais e os industriais	25.08 (via meet)

**FUNDAÇÃO SÍNDROME DE DOWN**

R. José Antônio Marinho, 430, Barão Geraldo, Campinas / SP - CEP: 13084-783

Fone: (19) 3790.2818 - www.fsdown.org.br / e-mail: fsdown@fsdown.org.br

24	Mindful Eating : Você come com atenção?	22.09 (via meet)
25	Mindful Eating : Você come com atenção?	29.09 (via meet)
26	Roda de Conversa sobre sexualidade: vamos esclarecer os mitos e verdades?!	10.11 (via meet)
27	Roda de Conversa sobre sexualidade: vamos esclarecer os mitos e verdades?!	17.11 (via meet)

Ações Pactuadas:

Abaixo, seguem os serviços oferecidos pela Fundação Síndrome de Down, pactuados pelo convênio entre a instituição e a Secretaria Municipal de Saúde e a **Tabela 04**, referente a porcentagem de usuários inseridos em cada serviço:

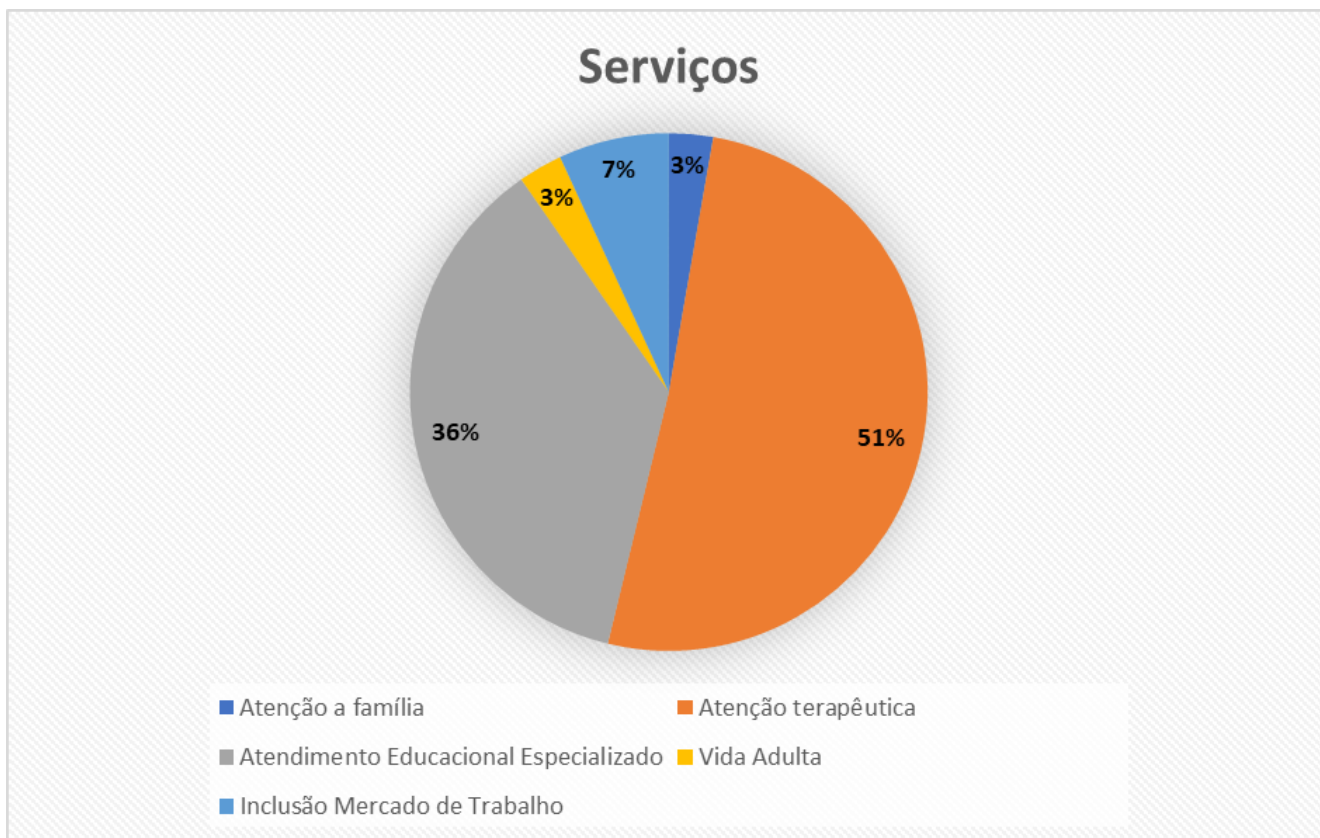

8.3 Serviço de Atensão à Família

O apoio às famílias na Fundação Síndrome de Down continuou acontecendo de forma prioritária. A necessidade de mantermos o contato e prevalecer a relação de parceria com as famílias é de fundamental importância para validarmos nossas ações, que, por vários motivos, foram alvo de importantes desafios, assim também, como de descobertas significativas no sentido de contribuir na oferta de apoio às famílias menos favorecidas e na compreensão do acolhimento e possíveis orientações dos profissionais diante da situação de pandemia e da especificidade de cada família atendida nesta instituição. Neste serviço, há também outras modalidades de atendimento que são importantes de destacar diante do exposto:

Acolhimento Inicial : o acolhimento se manteve a partir do uso de recursos como o telefone e chamada de vídeo, priorizando os cuidados com as famílias que buscam acolhimento e orientação para além da questão referenciada à Síndrome de Down e/ou Deficiência Intelectual. Questões atravessadas pela incerteza e insegurança das diversas informações que chegavam sobre o vírus Covid19.

Atendimento às gestantes : continuamos nos cuidados e no alerta de qualquer notícia e/ou atitude que pudesse contemplar demandas relacionadas com esta questão diante desse momento de isolamento social.



FUNDAÇÃO SÍNDROME DE DOWN

R. José Antônio Marinho, 430, Barão Geraldo, Campinas / SP - CEP: 13084-783

Fone: (19) 3790.2818 - www.fsdown.org.br / e-mail: fsdown@fsdown.org.br

Atendimento ao bebê e seus pais: atendimento semanal do bebê e seus pais foram mantidos a partir de recursos da informática e/ou por telefone, conforme a disponibilidade da família. Acolhimento e orientações fazem parte desses encontros para sustentar o vínculo na relação família e bebê, contando também com disponibilidade dos profissionais da FSD a partir de demandas específicas diante da situação atual.

Grupo de Famílias : prevaleceu os grupos de família já existentes, articulados pelos profissionais e também pelos próprios familiares que se disponibilizaram em se manter “re-unidos” diante das notícias, principalmente de ordem emocional e financeira, que atravessavam o encontro desses grupos.

Acompanhamento Familiar : o acompanhamento psicológico às famílias teve destaque nas ações, pois houve um aumento significativo de questões emocionais as quais repercutiram e muito nos cuidados diários com as crianças/adolescentes/adultos com suas particularidades na síndrome de Down e/ou Deficiência Intelectual. Situações marcadas pela insegurança da realidade atual por não suportarem as consequências de uma pandemia que se estende cada dia mais.

Dupla Psicossocial: Diante do compromisso de fortalecer os vínculos familiares e comunitários das pessoas com deficiência, a dupla psicossocial desenvolveu neste ano, de maneira primordial, ações articuladas com todos os técnicos da equipe multidisciplinar da FSD, além de trabalhar em parceria com a rede de serviços do município de Campinas, realizando intervenções especializadas para a superação das situações ainda mais delicadas a partir do cenário vivido atualmente pela Covid19. Com a contribuição da Dupla Psicossocial, organizamos e distribuimos cestas básicas e kits de higiene, entregues pela equipe de profissionais da FSD, além de orientações sobre a importância da higienização e uso (correto) da máscara e o distanciamento social para se manterem em segurança.

8.4 Serviço de Atenção Terapêutica

Considerando o percurso de desenvolvimento e a singularidade de cada criança/adolescente com síndrome de Down e/ou deficiência intelectual, diante da situação de pandemia, tivemos a preocupação e compromisso em mantermos contato com todas as famílias referenciadas a este serviço, (de forma remota, ou via telefone/celular e outros dispositivos da informática), oferecendo orientações e acolhimentos de acordo com a necessidade, além de disponibilizar recursos e outros dispositivos de comunicação para melhor compreender as demandas de acessibilidade neste momento, no sentido de significar cada proposta de atividade a partir da realidade estrutural de cada família. Continuamos realizando constantemente estudos de casos, levantamento de atividades remotas, além do apoio afetivo junto à família. Mantivemos ações que privilegiaram também os



FUNDAÇÃO SÍNDROME DE DOWN

R. José Antônio Marinho, 430, Barão Geraldo, Campinas / SP - CEP: 13084-783

Fone: (19) 3790.2818 - www.fsdown.org.br / e-mail: fsdown@fsdown.org.br

familiares, fortalecendo a relação com as crianças/adolescentes e interagindo de forma lúdica para harmonizar o contexto familiar diante da situação de constantes desafios.

A maioria das ações foram focadas na importância dos cuidados necessários com a higiene, o uso correto de máscara e distanciamento social, buscando a saúde e bem estar de todos da família. Dessa forma os profissionais que compõe este Serviço, estudaram e avaliaram orientações e acolhimento sempre relacionados com a situação atual da pandemia, com os recursos familiares disponíveis, validando as especificidades da demanda de cada criança/adolescente a partir das especialidades envolvidas. Algumas orientações aconteceram em : dupla de profissionais, em grupo e/ou individual, dependendo da situação de cada família e suas expectativas neste momento.

Com a autorização, seguindo as normas de higiene e segurança estabelecidas pela Secretaria de Saúde, houve a possibilidade de flexibilizarmos alguns atendimentos e oferecermos de modo híbrido uma outra forma de cuidar das necessidades e especificidades de crianças/adolescentes e suas famílias que, por algum motivo específico, precisaram do apoio e intervenção presencial. Reaproveitamos o material disponibilizado pelos estagiários/extensionistas da PUCCampinas (Cartilha Turma da Mônica : para continuarmos alertando e orientando as famílias sobre os cuidados necessários na retomada dos atendimentos presenciais, além de oferecer as crianças/adolescentes este material de forma ilustrativa e comunicativa.

Em dezembro/21, recebemos voluntariados do Projeto Leitura para Todos, promovendo um momento de descontração e convite à leitura de forma descontraída e divertida. Houve também entrega de livros infantis para todas as crianças/adolescentes, material este utilizado também pelos profissionais para enriquecer as atividades e incentivar a leitura e contação de histórias.

Até dezembro/21, foram contabilizados 220 usuários/famílias atendidos pela equipe da Atenção Terapêutica.

8.5 Serviço de Apoio à Vida Adulta

O serviço de Vida Adulta e de Mercado de Trabalho da Fundação Síndrome de Down conta com 86 usuários atendidos nos programas de: **Grupo de Jovens, Grupo de Vida Prática, Ateliê, Lazer e Mercado de Trabalho (Assessorias aos usuários e empresas, Grupo Mundo do Trabalho e Grupo de Família).**

Ao longo de 2021, a equipe se organizou para prestar atendimentos aos jovens, adultos e suas famílias, com o objetivo de garantir a nova organização de suas rotinas, orientação e entendimento sobre o vírus, formas de prevenção, manutenção do



FUNDAÇÃO SÍNDROME DE DOWN

R. José Antônio Marinho, 430, Barão Geraldo, Campinas / SP - CEP: 13084-783

Fone: (19) 3790.2818 - www.fsdown.org.br / e-mail: fsdown@fsdown.org.br

vínculo entre Fundação, usuários e famílias, contato e orientação às empresas, estudo de caso em rede e interlocução com os serviços da rede de Campinas.

Todos os contatos foram organizados através de recursos digitais, em sua maioria pelo celular (vídeos, Whatsapp, chamadas de telefone) e reuniões virtuais pelo Google Meet ou zoom), garantindo assim o contato com todos os usuários, famílias, empresas e rede.

A equipe de profissionais manteve o contato com todos os usuários e familiares para orientar, acolher e principalmente para a manutenção do vínculo entre a instituição e usuários e entre os próprios usuários.

Houve uma preocupação grande com a manutenção da empregabilidade e as perdas que os usuários poderão sofrer ao longo da pandemia em função dos afastamentos e suspensão dos postos de trabalho sem prazo definido de retorno. Os relatos de desgaste, insegurança com relação à situação de trabalho, cansaço, tristeza pelo afastamento social foram questões importantes relatadas e trabalhadas entre os adultos. Os acompanhamentos com as empresas também foram bem presentes, principalmente pelo cenário de afastamento ao trabalho. Ao final de 2021, apenas os usuários que trabalham no segmento de alimentação e comércio retornaram aos seus postos de trabalho.

Durante o ano de 2021 foi realizado o estreitamento da parceria entre Fundação e CESD (Centro Educacional Síndrome de Down) para criar estratégias e ações em comum visando a interação entre os adultos de cada instituição. Foi realizado um encontro virtual do grupo de lazer promovendo a interação entre os usuários de cada instituição.

Até meados de novembro de 2020, os casos de entrada e alguns casos de maior vulnerabilidade foram atendidos presencialmente. A partir de novembro, os atendimentos on line foram gradativamente sendo planejados conforme a necessidade de cada caso, alguns retornaram para encontros mensais ou quinzenais presenciais.

As reuniões de Vida Adulta e Mercado de Trabalho aconteceram normalmente, fundamental para realinhamento das estratégias de atendimento e estudos de caso.

As atividades que foram trabalhadas ao longo do ano foram relacionadas ao acesso da tecnologia, realidade laboral, rotina em casa, organização da vida diária, atividades físicas, atividades com as famílias, cuidados com a saúde mental e emocional e as perdas ocorridas durante a pandemia.

Grupo de Jovens - Em atendimentos semanais, o grupo de Adolescentes/Jovens busca promover vivências e experiências para que os participantes desenvolvam comportamentos adequados às suas idades cronológicas, além de temas



FUNDAÇÃO SÍNDROME DE DOWN

R. José Antônio Marinho, 430, Barão Geraldo, Campinas / SP - CEP: 13084-783

Fone: (19) 3790.2818 - www.fsdown.org.br / e-mail: fsdown@fsdown.org.br

relacionados à construção de identidade, autonomia, vida prática, sexualidade e construção de projeto de vida. Durante o ano de 2021 os grupos de jovens aconteceram no modelo on-line sendo trabalhadas questões relacionadas a adolescência, autonomia, qualidade de vida, saúde física e emocional durante a pandemia de covid-19, sendo realizados uma média de 40 atendimentos em grupo ao longo do ano.

Grupo de Vida Prática - o grupo de vida prática é um espaço para se trabalhar conceitos e vivências relacionados à vida prática cotidiana para que as pessoas com deficiência intelectual possam desenvolver maior independência, autonomia e fortalecimento de sua identidade adulta. O grupo é realizado em um encontro semanal e foram trabalhadas temáticas relacionadas ao uso do dinheiro e seus diversos contextos da vida diária, como lazer, trabalho, projeto de vida, entre outros. Foram realizados encontros presenciais até março e a partir do início da pandemia o grupo passou a ser exclusivo no modelo on line. Foram realizados 47 encontros ao longo do ano.

Lazer - O grupo de Lazer são encontros semanais planejados antecipadamente pelos próprios integrantes do grupo, marcados em espaços como bares, restaurantes, cinema, teatro, entre outros, com o objetivo de promover vivências sociais com maior autonomia e auxiliar no desenvolvimento de estratégias para resolução de problemas.

Em julho houve um encontro entre usuários da Fundação e CESD para a realização de uma festa junina.

Até novembro de 2021, em função da pandemia, os encontros presenciais externos foram suspensos. O grupo se adaptou aos encontros virtuais, renomeando o nome do grupo para "Lazer em Casa". Houve a parceria com um grupo de alunos da extensão da Universidade Pontifícia de Campinas abordando temáticas relacionadas a hábitos saudáveis e alimentação equilibrada. Com o retorno das atividades presenciais em novembro, o grupo do Lazer passou a se reunir no espaço da Fundação. Todos os encontros foram cuidadosamente conduzidos pela equipe, os usuários trouxeram kits individuais, preservando assim os cuidados com a pandemia. A partir de dezembro, em construção com os adultos e famílias, os encontros voltaram a acontecer externamente. Foram realizadas duas saídas externas, com uma média de 8 adultos.

Ateliê - O ateliê se configura em um espaço de vivência artística, no qual as pessoas podem ampliar seus potenciais expressivos, assim como seu conhecimento artístico, cultural e social.

As atividades do Ateliê durante o ano de 2021 foram realizadas em duplas. A equipe do ateliê confeccionou kits de material nominal a cada usuário para que pudessem retirar na Fundação. Os kits foram preparados com material gráfico, papéis, canetas, lápis, tintas, pincéis e mensagens para cada usuário. Esta ação foi de grande



FUNDAÇÃO SÍNDROME DE DOWN

R. José Antônio Marinho, 430, Barão Geraldo, Campinas / SP - CEP: 13084-783

Fone: (19) 3790.2818 - www.fsdown.org.br / e-mail: fsdown@fsdown.org.br

importância aos usuários, principalmente para aqueles que não tinham material em casa para dar continuidade às atividades do ateliê. Outro aspecto importante foi o sentimento de pertencimento dos usuários ao receberem o material endereçado a cada um deles, podendo reconhecer esse espaço como conquista de autonomia e desenvolvimento pessoal. Alguns registros e vídeos dos usuários recebendo o material em casa foram feitos por suas famílias e postados nas redes sociais da Fundação Síndrome de Down.

No mês de outubro/21, foi organizada a inauguração do Ateliê Thomaz Perina, contando com 54 pessoas, envolvendo profissionais da Fundação Síndrome de Down, convidados e os próprios artistas/usuários do ateliê e seus familiares.

8.6 Serviço de Formação e Inclusão no Mercado de Trabalho

Trabalhar é, na nossa sociedade, uma das principais vias de entrada no mundo adulto, além de ser um importante passo em direção à independência.

Para as pessoas com síndrome de Down e outras deficiências intelectuais, o trabalho apresenta significados adicionais: é a possibilidade de ter um projeto de vida realista, de vivenciar desafios, diversificar suas experiências e ampliar seu círculo de relacionamentos. Tudo isso contribui para a definição de uma identidade adulta.

O Serviço de Formação e Inclusão no Mercado de Trabalho prepara as pessoas para esta etapa composta por quatro programas: Curso de Iniciação ao Trabalho, Vivência Prática Profissional e Contratação CLT .

Curso de Iniciação Ao Trabalho (CIT)

O curso consiste em proporcionar o primeiro contato com o mundo do trabalho, abordando temas como: relacionamento interpessoal, pontualidade, responsabilidades, comportamentos adequados, elaboração de currículos e preparação para processos seletivos, entre outros.

Partindo do princípio que cada pessoa é única, o objetivo do curso não é de ensinar funções específicas, mas apresentar hábitos do trabalho, como rotina, hierarquia, aproximação do desejo ideal e real, higiene e juntos, identificar as habilidades e conhecimentos de cada pessoa, que contribuem para a construção de um perfil profissional e posterior inclusão no mercado de trabalho.

É oferecido semestralmente, duas vezes na semana, com turmas de até 12 pessoas, mediado por dois profissionais, com duração média de 90 horas.

Durante o ano de 2021 o curso de iniciação ao trabalho foi realizado em uma única turma, de outubro a dezembro, contando a participação de 09 usuários.

Vivência Prática Profissional (VPP)



FUNDAÇÃO SÍNDROME DE DOWN

R. José Antônio Marinho, 430, Barão Geraldo, Campinas / SP - CEP: 13084-783

Fone: (19) 3790.2818 - www.fsdown.org.br / e-mail: fsdown@fsdown.org.br

Após a conclusão do Curso de Iniciação ao Trabalho, as pessoas são direcionadas a uma etapa de Vivência Prática Profissional que acontece em pequenas empresas formais que disponibilizam oportunidade de trabalho por meio período, durante 3 meses, podendo ser renovado de acordo com cada pessoa.

O objetivo da VPP é propiciar experiências reais de trabalho contribuindo com o amadurecimento emocional, além de auxiliar o candidato e mediador a identificar o perfil profissional.

Nesta fase é oferecido o acompanhamento individual através da mediação de um profissional da Fundação, assessoria, tanto ao funcionário quanto a empresa.

Contratação CLT

Visando atender a necessidade das empresas em cumprir a Lei de Cotas, as pessoas com deficiência são encaminhadas para a contratação CLT.

Através da mediação, a inclusão formal no mercado de trabalho contempla as etapas de recrutamento e seleção, sensibilização e integração na empresa.

Durante este processo também acontece o acompanhamento individual através da mediação de um profissional da Fundação, tanto o funcionário quanto a empresa.

Durante o ano de 2021 foram realizadas 9 novas inclusões em regime de contratação CLT.

Assessorias ao Mercado de Trabalho

Durante todos os programas a Fundação oferece o acompanhamento profissional, através das assessorias individuais, com a finalidade de mediar às relações entre pessoa com deficiência, família e empresa, através de orientações relacionadas a questões comportamentais, organizacionais e técnicas.

As assessorias podem acontecer semanalmente, quinzenalmente ou mensalmente de acordo com o desenvolvimento de cada pessoa. Esta frequência é previamente acordada com todos os envolvidos: funcionário, família e empresa, para que as chances de sucesso sejam efetivas.

Além dos programas deste serviço, a equipe oferece orientações sobre a legislação vigente e suporte técnico, como:

- Levantamento e análise das funções da vaga na empresa
- Levantamento e análise do perfil do candidato
- Apoio ao RH e ao candidato no recrutamento e seleção
- Preparação de Gestores que atuarão junto ao contratado
- Ações de conscientização sobre o potencial do contratado
- Sensibilização voltada para o contexto das relações sociais
- Acompanhamento do desempenho
- Reuniões sistemáticas



Durante o ano de 2021 as assessorias às empresas continuaram em função do cenário da pandemia onde a maioria de nossos usuários foram afastados de seus postos de trabalho. No momento inicial de afastamento muitas assessorias em relação a orientação técnica do ministério do trabalho, benefícios, entre outros. Já ao longo do segundo semestre as assessorias às empresas nortearam reflexões acerca da manutenção de vínculo entre colaborador e empresa, visto o longo período de afastamento das atividades laborais.

Foram realizadas 366 ações junto às empresas.

Espaço Mundo do Trabalho

Ao longo dos últimos 15 anos, muitos jovens e adultos com deficiência intelectual atendidos pela Fundação Síndrome de Down foram inseridos no mercado com sucesso, estando incluídos, em muitos casos, nos mesmos postos de trabalho há muitos anos. No entanto, com mudanças no cenário econômico, aumento da concorrência no mundo corporativo e consequente mudança de perfis de vagas destinadas a PcDs, muitos jovens e adultos anteriormente atendidos pela FSD têm retornado ao mercado em busca de uma nova colocação. Com objetivo de:

- Proporcionar espaço para reflexão e discussão sobre temáticas do mundo do trabalho;
- Promover o desenvolvimento individual e o protagonismo para real inclusão no mundo do trabalho;
- Promover o conhecimento de habilidades e interesses individuais, a valorização da autonomia, adequação de comportamentos
- Proporcionar espaço para trocas de experiências de trabalho
- Ofertar espaço para identificação de pares em situações laborais semelhantes visando a resolução de conflitos
- Proporcionar espaço para reflexão sobre desenvolvimento de carreira.

O grupo mundo do trabalho é um espaço de ricas trocas relacionadas ao ambiente de trabalho, independente do momento profissional de cada usuário. Ao longo do ano as reflexões permearam o cenário da pandemia, o afastamento do trabalho. Relatos de desgaste, cansaço e tristeza estiveram bastante presentes, muitos verbalizando sobre o retorno das atividades de trabalho e a preocupação com a manutenção da empregabilidade.

O grupo a partir de novembro passou a se encontrar presencialmente. Esse retorno foi de fundamental importância para que os usuários pudessem reconhecer o espaço da Fundação como um lugar que remete ao seu lugar no ambiente de trabalho.

Com relação ao número de usuários do mercado de trabalho, durante o mês de dezembro não houveram mudanças, mantivemos os 36 usuários incluídos no mercado de trabalho, 10 estão trabalhando normalmente. Todos apresentam diagnóstico de deficiência intelectual, uma usuária em trabalho home office, 22



FUNDAÇÃO SÍNDROME DE DOWN

R. José Antônio Marinho, 430, Barão Geraldo, Campinas / SP - CEP: 13084-783

Fone: (19) 3790.2818 - www.fsdown.org.br / e-mail: fsdown@fsdown.org.br

usuários com suspensão de contrato de trabalho, 3 em férias, 1 afastado pelo INSS e 1 com redução de carga horária.

9.0 Balanço quantitativo das ações realizadas em 2021

Segue abaixo as tabelas com dados quantitativos referente ao ano de 2021.

Tabela 4: Dados por FPO dos ações realizadas:

TA 06-18	Procedimentos Conveniados		Total conveniado anual	Mês de Produção				Total
				Jan	Fev	Mar	Abr	
	Visita Domiciliar	40	480	0	0	0	0	0
	Consulta Nível Superior Especial.	180	2160	14	13	22	10	59
	Teleconsulta			1122	791	1434	1452	4799
	Acomp. Neuropsico.	980	11760	129	143	56	28	356
	Acomp. Psicopedag.	760	9120	0	0	0	0	0
	At/ Ac. Desenvolv. Neuropsico	1860	22320	0	77	22	6	105
	Oficina	682	8184	13	18	0	0	31
	Total	4502	54024	1278	1042	1534	1496	5350
	Porcentagem (%)		100	28	23	34	33	30
TA 06-18	Procedimentos Conveniados		Total conveniado anual	Mês de Produção				Total
				Mai	Jun	Jul	Ago	
	Visita Domiciliar	40	480	0	0	6	0	6
	Consulta Nível Superior Especial.	180	2160	8	33	35	61	137
	Teleconsulta			1484	1235	1220	927	4866
	Acomp. Neuropsico.	980	11760	27	88	127	196	438
	Acomp. Psicopedag.	760	9120	0	1	0	0	1
	At/ Ac. Desenvolv. Neuropsico	1860	22320	19	59	93	213	384
	Oficina	682	8184	0	0	1	10	11
	Total	4502	54024	1538	1416	1482	1407	5843
	Porcentagem (%)		100	34	31	33	31	32
TA 06-18	Procedimentos Conveniados		Total conveniado anual	Mês de Produção				Total
				Set	Out	Nov	Dez	
	Visita Domiciliar	40	480	11	0	1		12
	Consulta Nível Superior Especial.	180	2160	101	40	12		153
	Teleconsulta			595	319	48		962
	Acomp. Neuropsico.	980	11760	434	460	539		1433
	Acomp. Psicopedag.	760	9120	0	0	40		40
	At/ Ac. Desenvolv. Neuropsico	1860	22320	315	416	479		1210
	Oficina	682	8184	49	64	64		177
	Total	4502	54024	1505	1299	1183		3987
	Porcentagem (%)		100	33	29	1183		1245

**FUNDAÇÃO SÍNDROME DE DOWN**

R. José Antônio Marinho, 430, Barão Geraldo, Campinas / SP - CEP: 13084-783

Fone: (19) 3790.2818 - www.fsdown.org.br / e-mail: fsdown@fsdown.org.br

TA 10-21	Procedimentos Conveniados		Total conveniado anual	Mês de Produção				Total
				dez/21	Jan	Fev	mar/00	
								0
	Consulta Nível Superior Especial.	35	420	9				9
	Consulta/Atendimento domiciliar	5	60	0				
	Teleconsulta	50	600	37				37
	Acomp. Neuropsicomotor	1139	13668	351				351
	Acomp. Psicopedag.	616	7392	62				62
	At/ Ac. Desenvolv. Neuropsico	905	10860	261				261
	Oficina	126	1512	0				0
	Total	2876	34512	720	0	0		720
	Porcentagem (%)		100	25	0	0		25

Tabela 05: Número de ações desenvolvidas on-line durante os meses de março à dezembro de 2021.

Meses	fev.21		mar.21		abr.21		mai.21		jun.21	
Ações	AT	VA	AT	VA	AT	VA	AT	VA	AT	VA
Atividade Individual Presencial		55		17		13		10		23
Atendimento Individual on line		66		114		120		123		110
Atendimento em Dupla de Profissionais		37		49		43		42		31
Atendimento em Grupo		6		10		8		10		8
Atendimento a Família		49		59		47		56		64
Atendimento ao Bebê e a sua Família		48		52		36		49		117
Assessoria a Empresa		6		23		3		11		10
Contato com Rede		2		2		0		4		2
Entrada		8		5		5		2		8
Estudo de Caso Entre		7		41		45		16		12



FUNDAÇÃO SÍNDROME DE DOWN

R. José Antônio Marinho, 430, Barão Geraldo, Campinas / SP - CEP: 13084-783

Fone: (19) 3790.2818 - www.fsdown.org.br / e-mail: fsdown@fsdown.org.br

Equipe										
Reuniões Internas		10		26		8		13		67
Meses	jul.21		ago.21		set.21		out.21		nov.21	
Ações	AT	VA	AT	VA	AT	VA	AT	VA	AT	VA
Atividade Individual Presencial		17		25		66		71		110
Atendimento Individual on line		151		29		168		142		83
Atendimento em Dupla de Profissionais		37		5		41		31		19
Atendimento em Grupo		15		14		4		13		9
Atendimento a Família		44		56		36		41		41
Atendimento ao Bebê e a sua Família		92		91		209		172		153
Assessoria a Empresa		12		2		5		11		5
Contato com Rede		0		3		2		5		3
Entrada		7		6		4		5		5
Estudo de Caso Entre Equipe		15		5		12		6		3
		46		68		49		89		49



FUNDAÇÃO SÍNDROME DE DOWN

R. José Antônio Marinho, 430, Barão Geraldo, Campinas / SP - CEP: 13084-783

Fone: (19) 3790.2818 - www.fsdown.org.br / e-mail: fsdown@fsdown.org.br

10. Imagens que ilustram o trabalho realizado em 2021

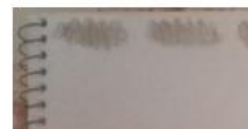



FUNDAÇÃO SÍNDROME DE DOWN

R. José Antônio Marinho, 430, Barão Geraldo, Campinas / SP - CEP: 13084-783

Fone: (19) 3790.2818 - www.fsdown.org.br / e-mail: fsdown@fsdown.org.br



Ateliê Thomaz Perina - Fundação Síndrome de Down



Equipe - Fundação Síndrome de Down





FUNDAÇÃO SÍNDROME DE DOWN

R. José Antônio Marinho, 430, Barão Geraldo, Campinas / SP - CEP: 13084-783

Fone: (19) 3790.2818 - www.fsdown.org.br / e-mail: fsdown@fsdown.org.br



Serviço de Atenção Terapêutica



Projeto Leitura Para Todos



FUNDAÇÃO SÍNDROME DE DOWN

R. José Antônio Marinho, 430, Barão Geraldo, Campinas / SP - CEP: 13084-783

Fone: (19) 3790.2818 - www.fsdown.org.br / e-mail: fsdown@fsdown.org.br

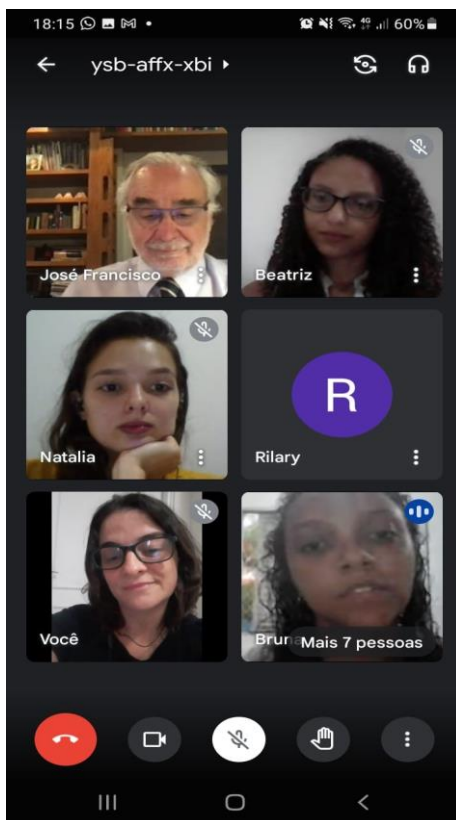

Roda de Conversa sobre sexualidade: vamos esclarecer os mitos e verdades?!

... porque o quê dá "vida" precisa aparecer e assim, mostrar o talento que cada um tem de "viver" !!! Momento bonito demais !!! 🥰👏👏



Sarau de Arte e Música : “Dia 21 de março : Dia Internacional da Síndrome de Down”



FUNDAÇÃO SÍNDROME DE DOWN

R. José Antônio Marinho, 430, Barão Geraldo, Campinas / SP - CEP: 13084-783

Fone: (19) 3790.2818 - www.fsdown.org.br / e-mail: fsdown@fsdown.org.br



Assessoria à empresa com a usuária Andrea dos Santos Cordeiro de Mello, 38 anos e assessoria ao usuário Caio Felipe Almeida Barbosa, 26 anos.

Inauguração Ateliê Thomaz Perina



FUNDAÇÃO SÍNDROME DE DOWN

R. José Antônio Marinho, 430, Barão Geraldo, Campinas / SP - CEP: 13084-783

Fone: (19) 3790.2818 - www.fsdown.org.br / e-mail: fsdown@fsdown.org.br

c o n v i t e

A Fundação Síndrome de Down
tem o prazer de convidá-lo para a inauguração
do Ateliê de Arte Thomaz Perina,
um espaço de expressão artística

ateliê de arte

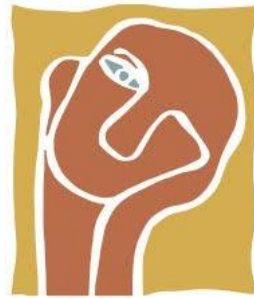

**T H O M A Z
P E R I N A**

21.10.21

Quinta-feira, das 19h30 às 21h30

Sua presença é fundamental.

Rua José Antonio Marinho, 430
Barão Geraldo - Campinas - SP





FUNDAÇÃO SÍNDROME DE DOWN

R. José Antônio Marinho, 430, Barão Geraldo, Campinas / SP - CEP: 13084-783

Fone: (19) 3790.2818 - www.fsdown.org.br / e-mail: fsdown@fsdown.org.br





FUNDAÇÃO SÍNDROME DE DOWN

R. José Antônio Marinho, 430, Barão Geraldo, Campinas / SP - CEP: 13084-783

Fone: (19) 3790.2818 - www.fsdown.org.br / e-mail: fsdown@fsdown.org.br





FUNDAÇÃO SÍNDROME DE DOWN

R. José Antônio Marinho, 430, Barão Geraldo, Campinas / SP - CEP: 13084-783

Fone: (19) 3790.2818 - www.fsdown.org.br / e-mail: fsdown@fsdown.org.br

Curso de Iniciação ao Trabalho - Encontros realizados na Fundação e saída externa de visita à empresa.





FUNDAÇÃO SÍNDROME DE DOWN

R. José Antônio Marinho, 430, Barão Geraldo, Campinas / SP - CEP: 13084-783

Fone: (19) 3790.2818 - www.fsdown.org.br / e-mail: fsdown@fsdown.org.br





FUNDAÇÃO SÍNDROME DE DOWN

R. José Antônio Marinho, 430, Barão Geraldo, Campinas / SP - CEP: 13084-783

Fone: (19) 3790.2818 - www.fsdown.org.br / e-mail: fsdown@fsdown.org.br



Lazer realizado na Fundação Síndrome de Down



FUNDAÇÃO SÍNDROME DE DOWN

R. José Antônio Marinho, 430, Barão Geraldo, Campinas / SP - CEP: 13084-783

Fone: (19) 3790.2818 - www.fsdown.org.br / e-mail: fsdown@fsdown.org.br





FUNDAÇÃO SÍNDROME DE DOWN

R. José Antônio Marinho, 430, Barão Geraldo, Campinas / SP - CEP: 13084-783

Fone: (19) 3790.2818 - www.fsdown.org.br / e-mail: fsdown@fsdown.org.br

Lazer Externo

Nesta quinta tem o primeiro encontro do ano, esperamos você no Bar Vidottinho



Lazer Presencial
Dia 13.01
das 19h às 20h30

Bar Vidottinho
R. Agostinho Pátaro, 60
Barão Geraldo - Cps

O outro encontro será dia 20.01.
Prepare-se.

Venha com sua máscara



Marcos Rogério Tofoli
Presidente