



FUNDAÇÃO SÍNDROME DE DOWN

R. José Antônio Marinho, 430, Barão Geraldo, Campinas SP CEP: 13084-783 Fone: (19) 3790 2818 - www.fsdown.org.br / e-mail: fsdown@fsdown.org.br

RELATÓRIO ANUAL DE ATIVIDADES FUNDAÇÃO SÍNDROME DE DOWN 2022

Campinas SP, 16 de fevereiro de 2023.



FUNDAÇÃO SÍNDROME DE DOWN

R. José Antônio Marinho, 430, Barão Geraldo, Campinas SP CEP: 13084-783 Fone: (19) 3790 2818 - www.fsdown.org.br / e-mail: fsdown@fsdown.org.br

1. Dados Institucionais:

a) Identificação da Instituição:

Nome da Instituição: Fundação Síndrome de Down

CNPJ: 52.366.838/0001-05

Endereço: Rua José Antônio Marinho, 430 – Barão Geraldo–Campinas/SP – CEP: 13084-783

Telefone: 3790-2818 / Fax: 3790-2818

E-mail: fsdown@fsdown.org.br

Home Page: www.fsdown.org.br

b) Composição da Governança e Gestão:

➤ Conselho Curador:

- José Francisco Kerr Saraiva – Conselheiro Representante da Comunidade Externa – Presidente do Conselho;
- Camila Maria Taddeo Lima – Conselheira Representante dos pais – vice-presidente do Conselho;
- Cláudio José Nascimento de Oliveira – Conselheiro Permanente;
- Maria Cristina Fernandez Oliveira – Conselheira Permanente;
- Nelson Rodrigues dos Santos - Conselheiro Permanente;
- Aristogiton Luiz Ludovice Moura – Conselheiro Representante dos pais;
- Crispim Antonio Campos - Conselheiro Substituto Vice-Presidente;
- Diego Kanawati Ortega – Conselheiro Representante da Comunidade Suplente;
- Maria de Fátima Duarque dos Santos de Almeida Pacheco - Conselheira Representante da Comunidade Externa;
- Alessandra Vissoto Ferreira Gonçalves - Conselheira Representante dos pais;
- Carla Yony Sampaio Nascimento - Conselheira Representante dos pais;

➤ Diretoria Executiva:

- Marcos Rogério Tófoli – Presidente
- Lenir dos Santos – Vice-presidente
- Maria Marta P. Avancini – Vice-presidente

➤ Gestão:

- Coordenação Adjunta – Annelise de Souza Denzin
- Coordenação Pedagógica – Samira Germano
- Gerência Administrativa – Márcia Eliana Bertolini Benato

c) Organograma de governança e gestão:

Estrutura de governança e gestão

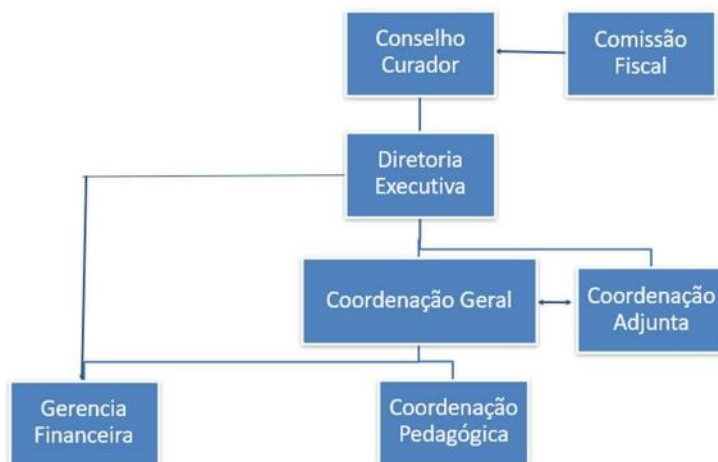

2. Histórico

A Fundação Síndrome de Down é uma entidade privada, sem fins lucrativos, criada a partir da idealização e dos sonhos de um grupo de pais que, acreditando na capacidade das pessoas com síndrome de Down, iniciaram suas atividades na garagem de suas casas e passaram a oferecer a seus filhos e à sociedade um espaço educacional e terapêutico integrado, no qual o indivíduo seria considerado em sua totalidade. Há



FUNDAÇÃO SÍNDROME DE DOWN

R. José Antônio Marinho, 430, Barão Geraldo, Campinas SP CEP: 13084-783 Fone: (19) 3790 2818 - www.fsdown.org.br / e-mail: fsdown@fsdown.org.br

mais de 35 anos a FSDown presta serviço às pessoas com deficiência intelectual, em especial às pessoas com síndrome de Down, com o objetivo de promover o seu desenvolvimento integral.

A história da Fundação é marcada por intensos processos de revisão das práticas de inclusão das pessoas com síndrome de Down e deficiência intelectual, perseguindo ideais de superação do modelo assistencialista, buscando ações inclusivas e emancipatórias, que construam relações efetivas, menos protegidas e isoladas. Neste sentido, inspirada em experiências nacionais e internacionais exitosas, a Fundação desenvolve programas terapêuticos, pedagógicos, laborais e sociais de apoio às necessidades específicas de cada pessoa atendida, realizando mediações nos contextos da educação, saúde, lazer e mercado de trabalho.

As atividades terapêuticas são planejadas e desenvolvidas de acordo com o Modelo Social de atendimento à pessoa com deficiência, no qual considera-se o percurso de desenvolvimento de cada pessoa e não propondo intervenções que visam antecipar ou acelerar este desenvolvimento. Assim, o trabalho acontece por meio do estudo de cada caso no qual são priorizadas as demandas trazidas pela pessoa com deficiência em seu território.

3. Missão

Promover o desenvolvimento integral da pessoa com síndrome de Down nos aspectos físico, intelectual, afetivo e ético, mediante a integração de pesquisas interdisciplinares no campo da saúde e educação.

4. Público alvo

A Fundação atende pessoas de todas as faixas etárias com síndrome de Down e/ ou deficiência intelectual, assim como gestantes que receberam o diagnóstico de que seu bebê tem a síndrome de Down, residentes em Campinas e região metropolitana, a depender do tipo de convênio, parceria ou colaboração celebrados.

4.1) Por gênero:

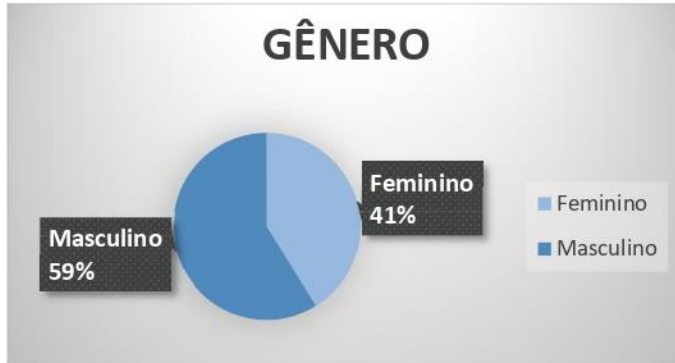

Fonte: Fundação Síndrome de Down, 2023.

4.2) Por idade:

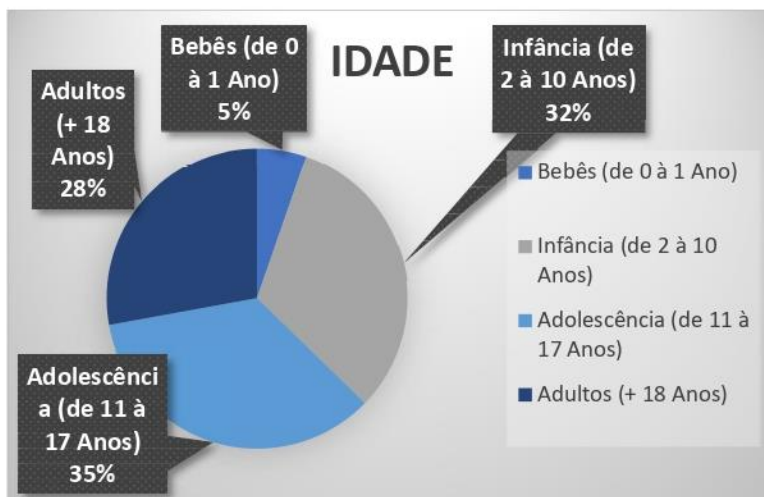

Fonte: Fundação Síndrome de Down, 2023.

4.3) Por etnia:

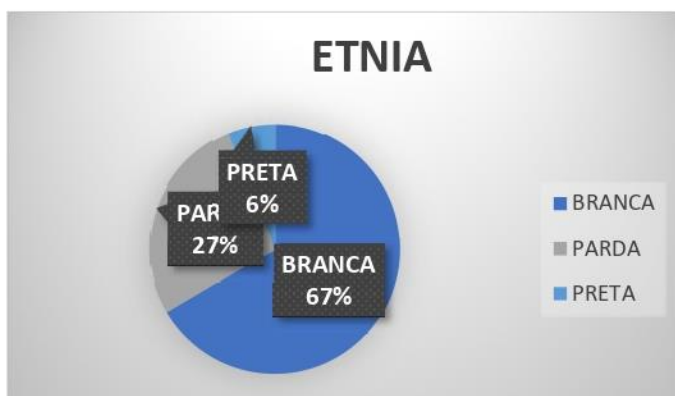

Fonte: Fundação Síndrome de Down, 2023.



FUNDAÇÃO SÍNDROME DE DOWN

R. José Antônio Marinho, 430, Barão Geraldo, Campinas SP CEP: 13084-783 Fone: (19) 3790 2818 - www.fsdown.org.br / e-mail: fsdown@fsdown.org.br

4.4) Por diagnóstico:

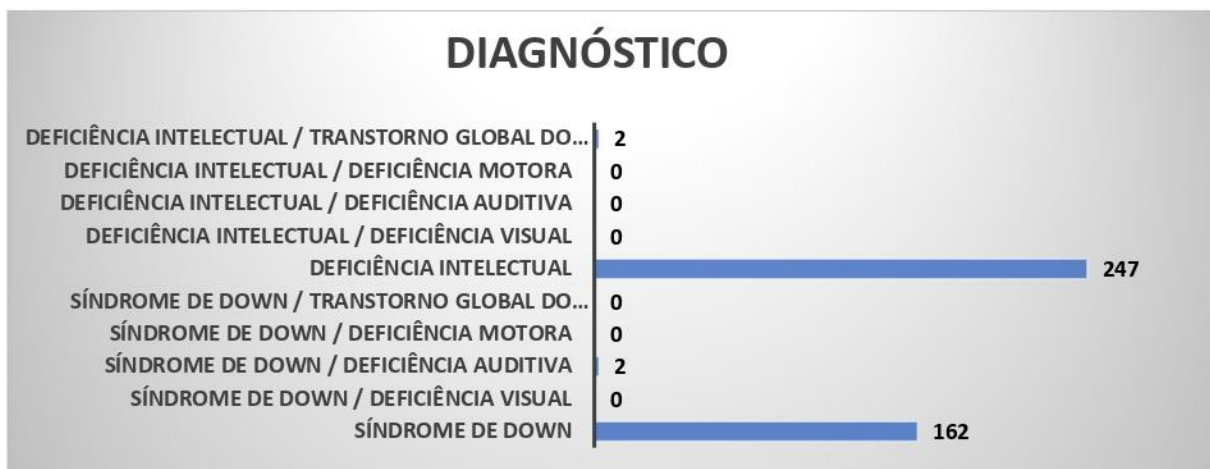

Fonte: Fundação Síndrome de Down, 2023.

5. Caracterização do serviço:

A Fundação desde sua origem tem como fundamento promover a garantia dos direitos das pessoas com síndrome de Down e/ ou deficiência intelectual, visando o desenvolvimento integral das pessoas com SD, desde a gestação, considerando sempre a família, a comunidade, a sociedade, a escola, o trabalho e demais situações que lhe digam respeito.

Entende-se que as pessoas com síndrome de Down e/ ou deficiência intelectual devem ser vistas primeiramente como pessoas com necessidades físicas, espirituais, afetivas, emocionais, como todos. A partir daí, podem receber apoios que permitam a plena inclusão, considerando-a em todas as dimensões da vida, com suas dificuldades e facilidades. Tudo no sentido de favorecer a autodeterminação e a conquista do exercício dos seus direitos na sociedade, com suas capacidades e competências.

Os programas e projetos são desenvolvidos visando oferecer às pessoas com síndrome de Down e/ ou deficiência intelectual e suas famílias os apoios necessários e todas as condições que lhe permitam viver de maneira plena dentro de suas possibilidades, superando obstáculos e as barreiras impostas pelo preconceito.

No ano de 2022 a Fundação contou com as seguintes parcerias para manter os seus respectivos programas e projetos:

5.1) Prefeitura Municipal de Campinas:



FUNDAÇÃO SÍNDROME DE DOWN

R. José Antônio Marinho, 430, Barão Geraldo, Campinas SP CEP: 13084-783 Fone: (19) 3790 2818 - www.fsdown.org.br / e-mail: fsdown@fsdown.org.br

- a) *Secretaria Municipal de Saúde* - Termo de Convênio (detalhamento no item 6);
- b) *Secretaria Municipal de Educação* - Termo de colaboração: O Atendimento Educacional Especializado na Fundação Síndrome de Down presta atendimento direto a pessoas com deficiência intelectual que estejam matriculadas na rede pública do município de Campinas que ainda não tenham Atendimento Educacional Especializado em suas escolas. Além disso, trabalha de forma articulada com os demais técnicos da Fundação Síndrome de Down e orienta escolas interessadas e famílias para a consolidação da educação inclusiva, destacando o compromisso e a responsabilidade de prevalecer o direito de todos na escola regular.
- c) *Secretaria Municipal de Assistência Social, Pessoa com Deficiência e Direitos Humanos* - Termo de colaboração - Tem como objetivo contribuir para o fortalecimento dos vínculos familiares e comunitários das pessoas com deficiência, proporcionando um espaço em que a pessoa possa ser percebida e considerada para além da sua deficiência e como sujeito de sua história, com suas potencialidades e limites. A dupla psicossocial desenvolve ações articuladas com todos os técnicos da equipe multidisciplinar da Fundação Síndrome de Down. Além disso, trabalha em parceria com a rede de serviços do município de Campinas e faz intervenções especializadas para a superação das situações de ameaça e/ou violação de direitos que contribuem para a intensificação de dependência pelas pessoas atendidas e também por seus familiares. A dupla psicossocial realiza ainda ações que previnem situações de sobrecarga e desgaste de vínculos provenientes da relação de prestação/demanda de cuidados permanentes/prolongados.

5.2) Ministério da Saúde – Edital PRONAS/PCD - Termo de compromisso:

- a) *Território de Todos (finalizado em dezembro 2022):* Objetivo: atender no domicílio pessoas com deficiência intelectual que não chegam aos serviços e atendimentos aos quais têm direito e, por algum motivo, ficam isoladas e não têm suas necessidades atendidas; Investir nos indivíduos e, ao mesmo tempo, mobilizar a sociedade para romper barreiras e promover a efetiva inclusão da pessoa com deficiência



FUNDAÇÃO SÍNDROME DE DOWN

R. José Antônio Marinho, 430, Barão Geraldo, Campinas SP CEP: 13084-783 Fone: (19) 3790 2818 - www.fsdown.org.br / e-mail: fsdown@fsdown.org.br

intelectual; Totalizou 71 pessoas atendidas; 653 reuniões de rede; 485 visitas da dupla psicossocial; 1752 atividades lúdicas; 46 oficinas de dança e expressão corporal; 335 encaminhamentos para serviços da rede.

b) *Atendimento e Acompanhamento Psicoterapêutico para Pessoas com Deficiência Intelectual (em andamento: finalização junho 2023):* Objetivo: Promover o fortalecimento do protagonismo das pessoas com deficiência intelectual em suas diferentes etapas de desenvolvimento, por meio da oferta de atendimento e acompanhamento de Psicoterapia Breve de orientação psicanalítica para pessoas com deficiência intelectual e suas famílias, atendidas na Fundação Síndrome de Down. Total 1.053 atendimentos psicológicos individuais e 274 grupos ofertados em 2022.

c) *Avaliação e Acompanhamento Neuro cognitivo de adultos com Síndrome de Down ou outras formas de deficiência intelectual: (finalizado em Janeiro 2022):*

O projeto teve como objetivo realizar a avaliação e acompanhamento neurocognitivo de pessoas com Síndrome de Down e outras formas de deficiência intelectual maiores de 18 anos, para identificação precoce de quadros de demência e/ou Alzheimer, permitindo a produção de planos de ação mais adequados às demandas da população adulta apoiadas pela Fundação Síndrome de Down. Durante a execução deste projeto foram realizadas 116 consultas, 49 estudos de caso e duas palestras.

5.3) Fundo Municipal dos Direitos da Criança e do Adolescente – Termo de fomento:

a) *Autonomia e Identidade Através da Arte:*

- Ateliê de Artes Thomaz Perina: voltado para desenvolvimento das habilidades artísticas de crianças e adolescentes com síndrome de Down e outras deficiências intelectuais;



FUNDAÇÃO SÍNDROME DE DOWN

R. José Antônio Marinho, 430, Barão Geraldo, Campinas SP CEP: 13084-783 Fone: (19) 3790 2818 - www.fsdown.org.br / e-mail: fsdown@fsdown.org.br

- 22 crianças e adolescentes atendidos regularmente em 2022;
- Ateliês Abertos;
- 2 Exposições realizadas ao final de semestre com as obras realizadas ao longo dos 6 meses;

6. Detalhamento do Convênio firmado entre Fundação Síndrome de Down e Secretaria Municipal de Saúde de Campinas-SP no período de Janeiro de 2022 a Dezembro de 2022:

6.1) Objetivos do convênio entre Fundação Síndrome de Down e Secretaria Municipal de Saúde de Campinas:

- O objetivo da parceria entre a Fundação e o Município de Campinas, através da Secretaria Municipal de Saúde, no âmbito do SUS, é a cooperação institucional para a garantia de meios para o atendimento da pessoa com síndrome de Down e/ ou deficiência intelectual, no campo da saúde, de forma universal e igualitária.
- Promover com eficiência o desenvolvimento global da pessoa com síndrome de Down e/ ou deficiência intelectual e atuar como agente transformador para que a sociedade respeite e incorpore a diversidade humana.



6.2) Metas quantitativas:

TC 10/21	Procedimentos Conveniados			Total conveniado anual	Mês de Produção 2022								Média	Total
					Jan		Fev		Mar		Abr			
	Visita Domiciliar 03.01.01.016-1	3,14	5	60	1	3,14	0	-	0	-	1	3,14	1	2
	Consulta Nível Superior Especial. 03.01.01.004-8	6,3	35	420	16	100,80	6	37,80	18	113,40	17	107,10	14	57
	Teleconsulta 03.01.01.031-5	6,3	50	600	113	711,90	150	945,00	81	510,30	35	220,50	95	379
	Acomp. Neuropsico. 03.01.07.004-0	17,67	905	10860	192	3.392,64	319	5.636,73	368	6.502,56	255	4.505,85	284	1134
	Acomp. Psicopedag. 03.01.07.005-9	17,67	616	7392	35	618,45	56	989,52	81	1.431,27	70	1.236,90	61	242
	At/ Ac. Desenvolv. Neuropsico 03.01.07.007-5	17,67	1139	13668	324	5.725,08	417	7.368,39	549	9.700,83	534	9.435,78	456	1824
	Oficina - 03.01.07.009-1	25,24	126	1512	0	-	67	1.691,08	48	1.211,52	63	1.590,12	45	178
	Total		2876	34512	681	10.552,01	1015	16.668,52	1145	19.469,88	975	17.099,39	954	3816
	Porcentagem (%)			100	24		35		40		34		95400	133

TC 10/21	Procedimentos Conveniados			Total conveniado anual	Mês de Produção 2022								Média	Total
					Mai		Jun		Jul		Ago			
	Visita Domiciliar 03.01.01.016-1	3,14	5	60	4	12,56	3	9,42	7	\	0	\	4	14
	Consulta Nível Superior Especial. 03.01.01.004-8	6,3	35	420	26	163,80	19	119,70	14	88,20	14	88,20	18	73
	Teleconsulta 03.01.01.031-5	6,3	50	600	42	264,60	62	390,60	65	409,50	68	428,40	59	237
	Acomp. Neuropsico. 03.01.07.004-0	17,67	905	10860	364	6.431,88	522	9.223,74	561	9.912,87	1255	22.175,85	676	2702
	Acomp. Psicopedag. 03.01.07.005-9	17,67	616	7392	171	3.021,57	147	2.597,49	244	4.311,48	516	9.117,72	270	1078
	At/ Ac. Desenvolv. Neuropsico 03.01.07.007-5	17,67	1139	13668	537	9.488,79	695	12.280,65	598	10.566,66	1220	21.557,40	763	3050
	Oficina - 03.01.07.009-1	25,24	126	1512	142	3.584,08	244	6.158,56	251	6.335,24	409	10.323,16	262	1046
	Total		2876	34512	1286	22.967,28	1692	30.780,16	1740	31.623,95	3482	63.690,73	2050	8200
	Porcentagem (%)			100	45		59		61		121			



FUNDAÇÃO SÍNDROME DE DOWN

R. José Antônio Marinho, 430, Barão Geraldo, Campinas SP CEP: 13084-783 Fone: (19) 3790 2818 - www.fsdown.org.br / e-mail: fsdown@fsdown.org.br

TC 10/21	Procedimentos Conveniados			Total conveniado anual	Mês de Produção 2022								Média	Total
					Set		Out		Nov		Dez			
Visita Domiciliar 03.01.01.016-1	3,14	5	60	1	3,14	3	9,42	1	3,14	0	\	1	5	
Consulta Nível Superior Especial. 03.01.01.004-8	6,3	35	420	11	69,30	15	94,50	24	151,20	11	69,30	15	61	
Teleconsulta 03.01.01.031-5	6,3	50	600	76	478,80	52	327,60	101	636,30	66	415,80	74	295	
Acomp. Neuropsico. 03.01.07.004-0	17,67	905	10860	1071	18.924,57	1322	23.359,74	1213	21.433,71	811	14.330,37	1104	4417	
Acomp. Psicopedag. 03.01.07.005-9	17,67	616	7392	662	11.697,54	856	15.125,52	780	13.782,60	536	9.471,12	709	2834	
At/ Ac. Desenvolv. Neuropsico 03.01.07.007-5	17,67	1139	13668	989	17.475,63	1254	22.158,18	1124	19.861,08	762	13.464,54	1032	4129	
Oficina - 03.01.07.009-1	25,24	126	1512	484	12.216,16	455	11.484,20	359	9.061,16	240	6.057,60	385	1538	
		2876	34512	3294	60.865,14	3957	72.559,16	3602	64.929,19	2426	43.808,73	3320	13279	
Porcentagem (%)			100	115	176,36	138	210	125	188	84	126,94			



FUNDAÇÃO SÍNDROME DE DOWN

R. José Antônio Marinho, 430, Barão Geraldo, Campinas SP CEP: 13084-783 Fone: (19) 3790 2818 - www.fsdown.org.br / e-mail: fsdown@fsdown.org.br

6.3) SERVIÇOS E PROGRAMAS oferecidos:

Antes de realizar a descrição dos serviços e programas é importante esclarecer algumas modalidades de atendimento.

Modalidades de atendimento comuns:

- I. Acolhimento e porta de entrada: Oferecemos às pessoas que buscam a Fundação Síndrome de Down, especialmente à gestante de bebê com síndrome de Down e aos pais de bebê com síndrome de Down, um espaço de escuta e acolhida, disponibilizando conhecimentos e informações que serão importantes também para a inclusão no processo das atividades oferecidas e direcionamento para os cuidados necessários, de acordo com a demanda apresentada. A porta de entrada é regulada pela agenda SOL, em transição para sistema CROSS.
- II. Grupo de famílias: São grupos semanais, abertos à participação das famílias como um espaço de acolhimento e de escuta qualificada pelos técnicos da equipe multidisciplinar. Tem por objetivo promover a troca de experiência entre familiares, a fim de potencializar a capacidade que cada um tem de refletir sobre a convivência diária com as pessoas com deficiência intelectual. São abordados temas relacionados às potencialidades e às limitações das pessoas com deficiência, direitos, deveres, cidadania, escolarização, infância, adolescência, vida adulta, trabalho, entre outros. O técnico que coordena cada grupo de família contribui nas reflexões sobre as relações com os filhos ao longo da vida.
- III. Atendimento das especialidades: São oferecidos atendimentos especializados, por equipe multidisciplinar, em fisioterapia, terapia ocupacional, psicologia, fonoaudiologia, pedagogia, assistência social, de forma individual ou em grupo, para bebês, crianças, adolescentes e adultos visando o olhar integral sobre a pessoa respeitando o seu ritmo e desenvolvimento global, com foco no desenvolvimento de temas



FUNDAÇÃO SÍNDROME DE DOWN

R. José Antônio Marinho, 430, Barão Geraldo, Campinas SP CEP: 13084-783 Fone: (19) 3790 2818 - www.fsdown.org.br / e-mail: fsdown@fsdown.org.br

relacionados a construção de identidade, autonomia, vida prática, sexualidade e construção de projeto de vida, entre outros.

- a) Fisioterapia: promove o desenvolvimento motor, na modalidade de fisioterapia solo, realizando intervenções oportunas nas quais as pessoas atendidas são protagonistas dos seus comportamentos motores, conforme dão sentido e função para os mesmos.
- b) Terapia Ocupacional: promove estimulação e aquisição de habilidades motoras globais e finas, intelectuais e afetivas, desenvolvimento neuropsicomotor, habilidades funcionais e estímulo aos aspectos percepto cognitivos, buscando sempre maior autonomia e independência em seu cotidiano.
- c) Fonoaudiologia: através de atividades e exercícios específicos que começam desde bebê, a fonoaudiologia estimula o fortalecimento da musculatura e orientações sobre amamentação, observando a habilidade de deglutição (como sugar, mastigar e engolir), desenvolvendo melhor a fala e a comunicação, além de contribuir no desenvolvimento cognitivo e de linguagem. São explorados recursos de Comunicação Suplementar e/ou Alternativa (CSA) entre outros, no sentido de proporcionar oportunidades e acessibilidade para o desenvolvimento da linguagem.
- d) Psicologia: oferece acolhimento, escuta e orientação à família, valorizando e compreendendo questões de ordem emocional, no sentido de promover a autonomia da pessoa com síndrome de Down ou deficiência intelectual, reconhecendo suas particularidades e sugerindo recursos para potencializar suas habilidades. Dessa forma, contribui para o fortalecimento de aspectos fundamentais para autoestima, autocontrole e independência.
- e) Pedagogia: através de atividades lúdicas e dinâmicas, a pedagoga promove situações de aprendizado a partir de recursos visuais e sonoros, entre outros, aguçando a curiosidade pelo aprender e construindo o sentido no processo de aquisição de leitura e escrita, significando a exploração e compreensão de aspectos que fazem parte de seu cotidiano familiar, social e escolar.



FUNDAÇÃO SÍNDROME DE DOWN

R. José Antônio Marinho, 430, Barão Geraldo, Campinas SP CEP: 13084-783 Fone: (19) 3790 2818 - www.fsdow.org.br / e-mail: fsdown@fsdown.org.br

IV. Atendimentos em Grupo: realizados de forma multidisciplinar, buscando a composição da proposta com os olhares dos diferentes profissionais envolvidos sempre com objetivo principal voltado para a autonomia e independência no apoio ao desenvolvimento da pessoa atendida. Além do olhar para o grupo como um todo nas suas necessidades, também é olhado para cada indivíduo de forma singular nessa composição. Cada grupo é montado a partir das demandas apresentadas pelo público atendido, buscando compor a partir da faixa etária e da demanda apresentada e também do momento do desenvolvimento em que a pessoa se encontra, ou mesmo no caso dos adultos, em torno de um objetivo comum. Tivemos uma média de 35 a 39 grupos por semana ofertados para as pessoas inseridas na FSDown no ano de 2022.

À fim de garantir os objetivos citados, a Fundação Síndrome de Down ofertou no ano de 2022 os seguintes programas e serviços de apoio ao desenvolvimento desde a gestação até ao envelhecimento da pessoa com síndrome de Down e/ ou outras deficiências intelectuais:

6.2.1) Atenção Terapêutica e Atenção às Famílias – Infância e Adolescência:

Atendimento individual ou em grupo em equipe multiprofissional com o olhar de todas as especialidades já descritas acima.

Modalidades de atendimento:

- i. **Atendimento à gestante:** Atendimento individual, no qual a gestante e/ou casal, tem a oportunidade de compartilhar sentimentos gerados pelo diagnóstico da síndrome de Down. Este atendimento possibilita a troca de experiências com outras famílias e técnicos da FSDown no período pré-parto. A gestante e seu companheiro(a) que identificaram no pré-natal o bebê com síndrome de Down, são prontamente acolhidos pelos profissionais, proporcionando momento de escuta e troca de informações de



FUNDAÇÃO SÍNDROME DE DOWN

R. José Antônio Marinho, 430, Barão Geraldo, Campinas SP CEP: 13084-783 Fone: (19) 3790 2818 - www.fsdown.org.br / e-mail: fsdown@fsdown.org.br

questões relacionadas ao pré-parto, além de ofertar subsídios para o momento do parto e orientações quanto aos desdobramentos necessários.

- ii. **Bem-vindos bebês:** Oferece, ainda na maternidade e/ou na instituição, um espaço de escuta e cuidado para início do vínculo com a Fundação. Não ocorreram ações específicas em 2022, porém será retomado em 2023.
- iii. **Atendimento ao bebê e seus pais:** atendimentos individuais e/ou em grupos para facilitar o fortalecimento dos primeiros vínculos do bebê com sua família advindo do processo de elaboração do luto, além de desmistificar questões relativas à síndrome de Down e promover o fortalecimento de vínculo mão-bebê.
- iv. **Momento da notícia:** Capacita e matricula profissionais da saúde responsáveis pela notícia do diagnóstico da síndrome de Down aos pais, de maneira qualificada e humanizada. Não ocorreram ações específicas em 2022, porém será retomado em 2023.
- v. **Grupos de Infância:** em duplas de profissionais, com olhar transdisciplinar para realizar o apoio ao desenvolvimento da pessoa com Síndrome de Down e outras deficiências intelectuais de acordo com as suas necessidades específicas.
- vi. **Grupos de Adolescência:** em duplas de profissionais, com olhar transdisciplinar para realizar o apoio ao desenvolvimento da pessoa com Síndrome de Down e outras deficiências intelectuais de acordo com as suas necessidades específicas.

6.2.2) Apoio à Vida Adulta:

I. Formação e Inserção no Mercado de Trabalho:

a) **Curso de Iniciação ao Trabalho:** Grupo de jovens e adultos com deficiência intelectual e/ou síndrome de Down maiores de 16 anos, que apresentam real interesse pelo trabalho e habilidades básicas em: autonomia pessoal; comunicação; compreensão de instruções



FUNDAÇÃO SÍNDROME DE DOWN

R. José Antônio Marinho, 430, Barão Geraldo, Campinas SP CEP: 13084-783 Fone: (19) 3790 2818 - www.fsdown.org.br / e-mail: fsdown@fsdown.org.br

simples, além de controle emocional. O grupo trabalha com conhecimentos básicos sobre o mundo do trabalho e prepara para inclusão no mercado de trabalho formal.

b) Vivência Prática Profissional: Proporciona vivências em ambiente formal de trabalho, a fim de melhorar a qualificação profissional, possibilitar a aquisição de recursos individuais que auxiliem na resolução de conflitos e conscientizar e informar a equipe da empresa parceira sobre a deficiência intelectual.

c) Assessoria na contratação CLT: Acompanha, tanto em atendimento direto ao usuário e sua família, quanto em suporte à empresa contratante como forma de superar barreiras para a inclusão no mercado de trabalho.

d) Grupo Mundo do Trabalho: São encontros semanais com jovens e adultos que estão trabalhando ou em busca de trabalho, sobre dúvidas e experiências profissionais, com o objetivo de promover reflexões sobre essa prática e trazer temas relacionados.

II. Cursos permanentes:

- a) Curso Atualidades:** Buscar e aprofundar informações sobre o cotidiano; aumentar o repertório verbal nas relações sociais estabelecidas no grupo; conhecimentos gerais sobre os acontecimentos atuais. Não ocorreu turma em 2022, mas será aberta em 2023.
- b) Curso Manejo de dinheiro:** Promove, em jovens e adultos, o conhecimento do conceito e utilização do dinheiro e desenvolve a noção de valor, proporcionando maior autonomia e apoio ao desenvolvimento da condição adulta. Duas turmas ativas em 2022, mantidas para 2023.
- c) Curso de Português instrumental:** Atividade realizada em grupo com o objetivo de identificar e praticar as principais estratégias de leitura, além de reconhecer e produzir textos. Não ocorreu turma em 2022, mas será aberta em 2023.

III. Grupo de Vida Prática: promove ações que ampliem as vivências e habilidades em atividades da vida prática, como a organização e percepção das tarefas diárias por



FUNDAÇÃO SÍNDROME DE DOWN

R. José Antônio Marinho, 430, Barão Geraldo, Campinas SP CEP: 13084-783 Fone: (19) 3790 2818 - www.fsdown.org.br / e-mail: fsdown@fsdown.org.br

exemplo, de acordo com as necessidades de cada pessoa e em apoio ao desenvolvimento da condição adulta.

IV. Ateliê de Artes Thomaz Perina: Desenvolve potenciais expressivos por meio de provocações artísticas e estéticas, estimula a cognição a partir de pequenas causas individuais ou coletivas. (mais detalhamento sobre este trabalho no item 6.4).

V. Lazer: Atividade de saída em grupo para espaços sociais, com o intuito de promover interação social, habilidade de resolução de conflitos, ampliação de repertório social, além de desenvolver habilidade de consultar cardápios, realizar pedidos e pagar contas. Um grupo em 2022, com ampliação de mais um grupo iniciante em 2023.

VI. Grupo Autodefensores região Sudeste (FBASD): foi retomada a participação da FSDown a partir maio 2022 com três representantes: Samira coordenadora e duas usuárias adultas autodefensoras. Os objetivos de promover autodefensoria são: defender e promover os próprios direitos; defender e promover os direitos do grupo a que pertence. O grupo autodefensores da região sudeste tem encontros quinzenais às quartas-feiras, das 19h às 20h30, reunindo adultos com síndrome de Down, para destacar e discutir temas que envolvem os direitos e deveres da pessoa com deficiência intelectual, transformando suas próprias questões em encontros discursivos e pertinentes, visando buscar ações que possam mudar a sociedade (contribuindo para minimizar o capacitismo e o assistencialismo) e para que as pessoas com deficiência possam conhecer e fazer valer seus direitos e deveres, como parte integrante da sociedade, promovendo assim o protagonismo.

VII. Programa de Moradia Independente: previsão de implementação em 2023. Em 2022, a FSDown contratou assessoria através de recursos próprios para sistematizar metodologia de trabalho para o programa, considerando a avaliação da pessoa adulta interessada baseada na teoria dos apoios e inspirado no modelo de Barcelona. Agenda aberta para avaliações dos interessados em 2023.

VIII. Envelhecimento precoce: previsão de continuidade das discussões em 2023 para implementação de programa de prevenção e atenção ao envelhecimento precoce da pessoa com Síndrome de Down.



FUNDAÇÃO SÍNDROME DE DOWN

R. José Antônio Marinho, 430, Barão Geraldo, Campinas SP CEP: 13084-783 Fone: (19) 3790 2818 - www.fsdow.org.br / e-mail: fsdown@fsdown.org.br

6.4) Capacitações e Matriciamentos:

6.3.1) Os matriciamentos têm como objetivo qualificar conceitos e fortalecer ações nos territórios das pessoas com deficiência em suas diferentes redes e planejar possíveis ações, beneficiando diretamente profissionais da Rede de Saúde e Intersetorial de Campinas/ SP, e região, tais como:

- ✓ CENTROS DE SAÚDE;
- ✓ Hospitais e Maternidades;
- ✓ Equipes de NASF;
- ✓ Equipes de Centros de Referência de Assistência Social e serviços da AS em geral;
- ✓ Instituições que atendam ao público de pessoas com deficiência;
- ✓ Escolas;
- ✓ Reuniões de rede intersetorial em geral;
- ✓ Sociedade Civil

Em 2022, foram realizadas 210 ações de matriciamento conforme a distribuição descrita na tabela abaixo.

Mês	Modalidade					
	Presencial	Telefone	Email	Video Chamada	online	Total
Janeiro	0	1	0	1	3	5
Fevereiro	1	3	0	5	1	10
Março	1	9	0	5	1	16
Abril	0	2	0	4	0	6
Maiο	3	1	0	2	4	10
Junho	3	17	0	1	0	21
Julho	1	6	0	4	0	11
Agosto	8	9	0	6	0	23
Setembro	10	7	0	5	1	23

**FUNDAÇÃO SÍNDROME DE DOWN**

R. José Antônio Marinho, 430, Barão Geraldo, Campinas SP CEP: 13084-783 Fone: (19) 3790 2818 - www.fsdown.org.br / e-mail: fsdown@fsdown.org.br

Outubro	0	10	2	3	2	17
Novembro	4	30	0	10	2	46
Dezembro	1	11	0	8	2	22
Total	32	106	2	51	16	210

6.3.2) Capacitações

As **capacitações** foram realizadas através das seguintes modalidades: oficinas, rodas de conversa, palestras, aulas, debates etc, em média mensais, de maneira presencial e/ou on-line. Os temas que estavam previstos para serem abordados são:

- ✓ Sexualidade e Deficiência Intelectual;
- ✓ Vida independente e inclusão na comunidade (Moradia Independente);
- ✓ Qualidade de Vida e Envelhecimento na Síndrome de Down;
- ✓ Prevenção contra a exploração, a violência e o abuso;
- ✓ Educação;
- ✓ Saúde;
- ✓ Desenvolvimento infantil da pessoa com síndrome de Down, considerando o desenvolvimento motor, cognitivo, linguagem, psicológico, etc;
- ✓ Autonomia e Inclusão;
- ✓ Trabalho e emprego.



Em 2022, foram realizadas as seguintes capacitações, conforme as descrições e links abaixo relacionados, com destaque para o 5º Fórum Internacional:

Capacitação - 2022				
	Tema	Palestrantes	Data	Link
1	Inclusão Social no território de todos e autonomia no desafio possível: a experiência do Território de Todos	Annelise Denzin e Juliana Bernal Leme	31.01.22	https://youtu.be/CooizJZEV3o
2	Demência de Alzheimer e síndrome de Down: dúvidas e orientações	Dr. Glauco Iglioni - médico neurologista	14.02.22	https://youtu.be/q_UVvHb2I1Y
3	Epilepsia : conceitos básicos	Dra Camila F.Lopes Salla - neurologista infantil	25.03.22	https://youtu.be/UP0XA5R9I_E
4	A pessoa com deficiência intelectual e o Trabalho: as vivências dos pais	Eduardo Tedeschi - Mestre Psicologia pela PUC	05.04.22	https://youtu.be/8nYkiWUd1VI
5	Equipe multiprofissional, transdisciplinaridade e saúde: desafios do nosso tempo	Maria de Lourdes Feriotti - graduada em Terapia Ocup. PUC	30.05.22	https://youtu.be/oQBZpHKRFmI
6	Integração Sensorial : Por quê e para quem?	Mayra Cappellaro Galante -	08.06.22	https://youtu.be/KamGrG7MCx4

**FUNDAÇÃO SÍNDROME DE DOWN**R. José Antônio Marinho, 430, Barão Geraldo, Campinas SP CEP: 13084-783 Fone: (19) 3790 2818 - www.fsdown.org.br / e-mail: fsdown@fsdown.org.br

		Terapeuta Ocupacional		
7	Efeitos da pandemia no desenvolvimento infantil sob o olhar da terapia ocupacional	Silvia Natália R.da Silva Lima - terapeuta ocupacional FSD	21.06.22	https://youtu.be/FEYuH3IHTPc
8	Equipe multiprofissional, transdisciplinaridade e saúde: desafios do nosso tempo	Maria de Lourdes Feriotti - graduada em Terapia Ocup. PUCC	11.07.22	https://youtu.be/NwObVfLkAw
9	O trabalho da equipe multidisciplinar: os desafios a prática na inclusão da pessoa com deficiência intelectual no ensino superior	Jacqueline Caroline C.Frederico - Pedagoga (UNESP)	19.07.22	https://youtu.be/0yJm2KiChEA
10	Agosto Dourado – mês da Amamentação	Mariana Porfírio - fonoaudióloga Unicamp	08.08.22	https://youtube.com/shorts/UQrIQGNjBng?feature=share
11	Equipe multiprofissional, transdisciplinaridade e saúde: desafios do nosso tempo	Maria de Lourdes Feriotti - graduada em Terapia Ocup. PUCC	29.08.22	https://youtu.be/NwObVfLkAw
12	Equipe multiprofissional, transdisciplinaridade e saúde: desafios do nosso tempo	Maria de Lourdes Feriotti - graduada em Terapia Ocup. PUCC	26.09.22	https://youtu.be/NwObVfLkAw



5º Fórum Internacional Síndrome de Down – 17 e 18 de novembro de 2022:

13	O Trabalho	Coordenadora: Annelise S. Denzin - psicóloga e coord. Adjunta da FSD; Ana Livia Mota Pacciullo - psicóloga da FSD; Carlo Lepri - psicólogo e consultor (Itália), Fernando Heiderich - presidente do MetaSocial (IMS), Paula Cardoso - psicóloga do Serviço de Formação e Inclusão ao Mercado de Trabalho da FSD Paloma Aparecida Pedrosa - administrativo Bosch e Andrea dos Santos Cordeiro de Mello - administrativo Unisal.	17.11.22.
14	Moradia Independente	Coordenadora: Annelise S. Denzin - psicóloga e coord. Adjunta da FSD, Pep Ruf - diretor técnico da área de apoio à pessoa e à comunidade da Fundação Catalã SD Espanha, Clara Hervás - membro da Assembléia de Direitos Humanos Monsterrat Trueta (Espanha), Flavia Poppe - diretora do Instituto JNG, Pedro Baião - ator, Daniel Nascimento - pedagogo e professor universitário.	17.11.22.
15	Envelhecimento: cuidados preventivos	Coordenadora: Ana Cláudia Brandão - médica e mãe do Pedro (adulto com SD), Dr Marcelo Altona - médico Hosp. Israelita Albert Einstein, Maria Carmona Iragui - neuro Unidade Alzheimer - Down no own Medical Center - Espanha	18.11.22.
16	Processos Educacionais e Vida Adulta	Coordenadora: Marta Avancini – Jornalista e Vice-presidente da FSDown Maria Teresa E. Mantoan – Pedagoga, Mestre e Doutora em Educação pela UNICAMP/SP Irma Iglesias – Presidente da Federação Iberoamericana Síndrome de Down	
17	Qualidade de Vida	Coordenador: Crispim A. Campos – Prof. Associado no Depart. Medicina da UFSCar Agustin Matia Amor – Diretor Geral da Down Espanha – Federação Espanhola de Síndrome de Down (Espanha) e Izabel Maior – Ativista do movimento social das pessoas com deficiência	18.11.22.



FUNDAÇÃO SÍNDROME DE DOWN

R. José Antônio Marinho, 430, Barão Geraldo, Campinas SP CEP: 13084-783 Fone: (19) 3790 2818 - www.fsdown.org.br / e-mail: fsdown@fsdown.org.br

18	Nossas Vidas	Coordenadora: Samira Germano – Psicopedagoga e Coordenadora Pedagógica da FSDown Jessica Mendes Figueiredo – Fotógrafa na Secr. Nacional dos Direitos das Pessoas com Deficiência Helga Almeida – Massoterapeuta Giovana Mammana – massoterapeuta frequenta os programas da FSDown Claudio Aleoni Arruda – Cavaleiro e palestrante	18.11.22.
----	--------------	--	-----------



FUNDAÇÃO SÍNDROME DE DOWN

R. José Antônio Marinho, 430, Barão Geraldo, Campinas SP CEP: 13084-783 Fone: (19) 3790 2818 - www.fsdown.org.br / e-mail: fsdown@fsdown.org.br

6.5) Ateliê de Artes Thomaz Perina e Eventos:

Espaço de vivência artística, no qual as pessoas podem ampliar seus potenciais expressivos, assim como seu conhecimento artístico, cultural e social.

O Ateliê de Artes Thomaz Perina desenvolveu atividades regulares durante todo o ano de 2022, sendo a maior parte delas com grupos fixos e uma pequena parte individualmente. As atividades ocorrem semanalmente com um horário previamente combinado entre os profissionais e as famílias, tendo de 1 hora a 1:30 de duração, de acordo com a faixa etária. As atividades regulares do ateliê são importantes para que as pessoas que frequentam este espaço conheçam e se apropriem da dinâmica de funcionamento de um espaço de criação artística, que é por definição um espaço de construção de autonomia e de fortalecimento autoestima e da noção de identidade através do fazer artístico. Apesar de contemplar atividades mais direcionadas no sentido do contato e da exploração das diferentes linguagens trabalhadas no ateliê – a saber: o desenho, a pintura, a colagem, a modelagem, a escultura, a impressão, uso de carimbos, a monotipia, confecção de máscaras, construção de bonecos, o caderno de artista, dentre outros – o objetivo deste espaço é que cada frequentador possa se descobrir e perceber qual ou quais linguagens e assuntos lhe são mais favoráveis para a criação. Este processo é um caminho por vezes longo porque todos somos formados em espaços mais fechados em que as atividades são totalmente direcionadas e com um resultado final pré-definido. Além disso, a própria disposição e organização dos materiais do ateliê favorece com que cada pessoa possa desenvolver seu processo criativo de maneira autônoma, amparados e estimulados pelos artistas responsáveis sempre que necessário. Esta autonomia se dá desde a decisão da pesquisa artística a ser desenvolvida até a coleta dos materiais necessários, sua organização, organização do espaço antes e após a realização do trabalho, assim como o planejamento e organização do tempo necessário para a concretização de uma ideia, que pode se estender por muitos dias. Logicamente que este é um processo que se dá de maneira diversa em cada pessoa e também em relação a cada faixa etária e os profissionais estão sempre atentos para auxiliar quando e se necessário. Foram trabalhadas as diversas linguagens das Artes



FUNDAÇÃO SÍNDROME DE DOWN

R. José Antônio Marinho, 430, Barão Geraldo, Campinas SP CEP: 13084-783 Fone: (19) 3790 2818 - www.fsdown.org.br / e-mail: fsdown@fsdown.org.br

Visuais já mencionadas tendo atenção especificamente para o desenvolvimento de metodologias de acessibilidade para as pessoas envolvidas.

Eventos com participação do coletivo do Ateliê:

- **Evento Dia Internacional da Síndrome de Down:** No dia 19 de março/22 realizamos a atividade “Qual é a tua cara?”, em comemoração ao Dia Internacional da Síndrome de Down, na Praça do Côco, Barão Geraldo Campinas. Foi proposta uma atividade de construção de figuras a partir do uso de carimbos com a intenção de debater sobre o preconceito formado a partir dos fenótipos, ou seja, das características físicas das pessoas. Sendo realizada em espaço público com grande circulação de pessoas e coexistindo com outras manifestações culturais, o evento proporcionou uma vivência inclusiva, em que as pessoas com deficiência conviveram e trocaram com o público em geral de maneira espontânea.
- **1º Trilhão Solidário em parceria com a Brou Aventuras:** que reuniu centenas de pessoas, o Ateliê Thomaz Perina também marcou sua presença, convidando os participantes a conhecerem materiais simples mas que possibilitam um contato mais próximo com a linguagem artística. Sob orientação, as pessoas usaram carimbos confeccionados no Ateliê, aprenderam a técnica de frotagem, colagem, usando recursos naturais encontrados no local, como folhas e galhos, assim como materiais previamente selecionados especialmente para o evento. Membros da mesma família trabalharam juntos em suas produções individuais. Os trabalhos foram expostos no próprio local.
- **Visitas a exposições:** Realizamos duas visitas à Itinerância da 34ª Bienal Internacional de Arte de São Paulo, “Faz escuro mas eu canto”, realizada no Sesc Campinas. Visitamos também a exposição Terra Rasgada, no Espaço Marco do Valle, CEI Campinas. No Sesc as visitas ocorreram com a mediação de educadores preparados para receber o público e no CEI a visita foi acompanhada do curador e de dois artistas participantes da exposição que se dispuseram a receber o grupo. A possibilidade de acessar e ter contato com exposições de arte faz-se



FUNDAÇÃO SÍNDROME DE DOWN

R. José Antônio Marinho, 430, Barão Geraldo, Campinas SP CEP: 13084-783 Fone: (19) 3790 2818 - www.fsdown.org.br / e-mail: fsdown@fsdown.org.br

fundamental para toda e qualquer pessoa, mas especialmente para aquelas envolvidas na produção de trabalhos artísticos. Isso porque abre sempre novas possibilidades de entendimento do que pode ser feito no ateliê em termos de assunto e de linguagem visual. Em todas as visitas realizadas, houve um grande aproveitamento por parte das pessoas, que registravam espontaneamente as obras, faziam anotações. Muitos deles fizeram novas produções artísticas depois das visitas às exposições.

- **II Leilão de Artes Amigx Down 2022:** ocorreu no dia 27 outubro/2022, às 19h (Online e presencial). Neste ano de 2022, o II Leilão Amigx Down da Fundação Síndrome de Down reuniu grandes nomes da nossa arte contemporânea, destacando trabalho do mestre Manabu Mabe, além de tantas obras relevantes, como de Thomaz Perina e Edoardo Belgrado, que contribuiriam para a formação do grupo Vanguarda. Completando este time, obras de nosso conselheiro Crispim A. Campos, do respeitado Beto Damasceno e da premiada Vera Ferro. Tivemos a contribuição e envolvimento de Fernanda Lazzarini como curadora e de Vera Correa Costa Pellegrini na organização das obras e da galeria para o leilão. Foi uma ação de mobilização de recursos que envolveu os profissionais, direção da entidade, famílias e usuários.
- **Ateliês Abertos:** 22 ações abertas realizadas pela equipe do ateliê, com atividades abertas a toda a comunidade da Fundação Síndrome de Down, como forma de divulgar a proposta de inclusão através da arte do ateliê e ampliar o público regular deste serviço.
- **Oficinas abertas de férias:** Com oficinas de propostas mais definidas, direcionadas ao público sem contato prévio com atividade de arte, assim como para o público que já frequenta o ateliê de arte, houve um grande fluxo de pessoas e convivência entre grupos diversos. Para proporcionar aos usuários um convívio dentro das atividades artísticas juntamente com familiares e amigos, o Ateliê Thomaz Perina, durante o programa de férias da Fundação, no mês de julho de 2022, organizou oficinas de técnicas variadas e acessíveis a todas as idades, quais sejam, Oficina de Carimbo, Oficina de Frotagem, Oficina de Confecção de Máscaras e Oficina de Colagem com uso de material reciclável



FUNDAÇÃO SÍNDROME DE DOWN

R. José Antônio Marinho, 430, Barão Geraldo, Campinas SP CEP: 13084-783 Fone: (19) 3790 2818 - www.fsdown.org.br / e-mail: fsdown@fsdown.org.br

trazendo desta forma a ideia de que a arte pode ser produzida por uma variedade ilimitada de materiais. As oficinas de férias aconteceram do dia 04 ao 29 de julho. As profissionais do ateliê contribuíram na realização do total de 03 oficinas de fotografia, 09 oficinas de expressão corporal e 11 atividades de artes.

- **Curso de Desenho para Pessoas com e sem Deficiência Intelectual, no Sesc Campinas:** Foi organizado o transporte e acompanhamento de um dos grupos de usuários para participar deste curso aberto à comunidade, onde puderam experimentar diferentes propostas artísticas juntamente com outras pessoas que participaram do mesmo. O desenvolvimento artístico de todas as pessoas requer vivências múltiplas e diversas, tanto em relação ao ambiente quanto ao contato com profissionais para diversificar e ampliar as possibilidades de exploração expressiva. Houve a apresentação do trabalho artístico de uma pessoa com deficiência por ela mesma como início e referência para as propostas artísticas que se seguiram. A circulação das pessoas com deficiência em diferentes ambientes ainda é muito restrita e esta ação contribuiu também neste sentido.
- **Oficina de arte na Escola:** No dia 22 de setembro/2022 foi realizada uma oficina de arte no Colégio CAIC com a proposta de integrar o Ateliê Thomaz Perina junto às atividades sobre Educação Especial e as diferenças dentro do ambiente escolar. Foi realizado com os alunos do 2º ano do fundamental I a proposta artística de Auto retrato com a técnica de pinturas e carimbos sobre papel. A proposta artística proporcionou às crianças a possibilidade de observação das formas de seus rostos, assim como, dos colegas, e posteriormente expressar suas impressões de maneira lúdica e artística. As imagens produzidas pelas crianças se tornaram objetos disparadores de reflexões e conversas sobre as diferenças. Os trabalhos desenvolvidos pelas crianças e profissionais, gerou um painel que fez parte de uma exposição que aconteceu no mês de setembro e outubro na escola.
- **Exposições dos trabalhos dos participantes do ateliê Thomaz Perina** na sede da Fundação Síndrome de Down: “Poéticas do Percurso” em junho/2022 e “Forma Trans Forma” em novembro/2022. A exposição de uma pequena mostra dos



FUNDAÇÃO SÍNDROME DE DOWN

R. José Antônio Marinho, 430, Barão Geraldo, Campinas SP CEP: 13084-783 Fone: (19) 3790 2818 - www.ftdown.org.br / e-mail: fsdown@fstown.org.br

trabalhos realizados constitui um importante momento para todos os participantes do ateliê, que têm um espaço de reconhecimento de seus trabalhos, que ganham um status diferente ao figurarem em um espaço expositivo, devidamente identificados, iluminados, e abertos ao público. A colocação dos trabalhos em diálogo com os demais faz com que ganhem outras leituras possíveis e possam gerar novas ideias para trabalhos futuros. A exposição também é um momento fundamental por abrir às famílias o espaço do entendimento sobre a produção das pessoas que frequentam o ateliê e sua importância não apenas para elas mas também para o público em geral que tem a oportunidade de ver e sentir e repensar a partir deste contato com as obras, assim como em toda e qualquer visita a uma exposição de arte. No caso da expressão artística de pessoas com deficiência intelectual, este contato do público é muito raro, devido à quase inexistência de espaços e possibilidades de exposição dos mesmos em locais de acesso ao público. Portanto, as exposições contribuem com a formação do olhar e da percepção do público em geral em relação a estas produções que sempre surpreendem por sua inventividade e delicadeza.

- **Feira do Empreendedor PCD de Campinas:** no dia 03 de dezembro/2022, no espaço da Estação Cultura, a equipe do ateliê e equipe técnica da fundação estiveram presentes com a venda de livros, exposição de obras e divulgação do trabalho do Ateliê. Foram expostas máscaras de papelão criadas pelos participantes.
- **Expressão corporal – capoeira:** oficinas realizadas a partir do segundo semestre, estimulando além da expressão corporal a interação social entre os participantes, favorecendo um ambiente inclusivo. Pôde ser trabalhado nas atividades a empatia, respeito e a diversidade, proporcionando um espaço de fala e escuta para todos. Total de 51 encontros (início em junho) - com 11 participantes. Os encontros aconteceram às segundas e quartas-feiras, das 18.30h às 20h.
- **Oficina de fotografia:** também no segundo semestre. Foram exploradas atividades que envolveram a formação da imagem por meio da câmera obscura,



FUNDAÇÃO SÍNDROME DE DOWN

R. José Antônio Marinho, 430, Barão Geraldo, Campinas SP CEP: 13084-783 Fone: (19) 3790 2818 - www.fsdown.org.br / e-mail: fsdown@fsdown.org.br

a criação de dispositivos para visualizar cenas fotografáveis; e a experimentação com retratos por meio da cianotipia (técnica de impressão artesanal). Em alguns momentos, as atividades exigiam maior habilidade motora ou de ajuste fino, como pequenos recortes e dobras precisas, foram desafiadores para os participantes que não tinham muito essa habilidade desenvolvida. Com o passar do tempo e conhecendo melhor os participantes, foi possível ajustar algumas ações e melhor auxiliá-los na prática. Total de 12 encontros, início em setembro, com 15 participantes. Os encontros acontecerem às 4a feiras das 10h às 12h e das 14h às 16h.

Sem mais para o momento, estamos à disposição para esclarecimentos que se fizerem necessários.

Annelise de Souza Denzin

Psicóloga CRP 06/109031
Coordenadora Adjunta
Fundação Síndrome de Down