



RELATÓRIO ANUAL DE GESTÃO 2022



SOBRE A FSDOWN



MISSÃO

Promover o desenvolvimento integral da pessoa com síndrome de Down nos aspectos físico, intelectual, afetivo e ético, mediante a integração de pesquisas interdisciplinares no campo da saúde e educação.

A Fundação Síndrome de Down (FSDown) é uma entidade privada, sem fins lucrativos, idealizada e criada por três famílias com filhos com síndrome de Down em 1985, na cidade de Campinas, SP. **Há 38 anos presta serviço às pessoas com síndrome de Down e também com deficiência intelectual, com o objetivo de apoiá-las quanto ao seu desenvolvimento integral e vida inclusiva.**

A história da Fundação é marcada por intensos processos de aperfeiçoamento de suas práticas de inclusão, de defesa dos direitos das pessoas com síndrome de Down e do seu desenvolvimento integral, visando a sua autonomia e independência em todos os campos.

Inspirada em experiências nacionais e internacionais exitosas, a FSDown desenvolve programas de atenção às famílias e às pessoas com síndrome de Down ou deficiência intelectual nos campos da saúde, educação, trabalho, psicologia, social e afetivo, oferecendo apoio às suas necessidades em acordo à realidade de cada pessoa.



NOSSA EQUIPE

Em 2022 a FSDown contou com 32 colaboradores (4 administrativos, 6 apoios, 2 comunicação e 20 técnicos), 3 membros da Diretoria Executiva, 4 coordenadores de gestão (Geral, Pedagógica, Administrativa e de Projetos) e 11 conselheiros.

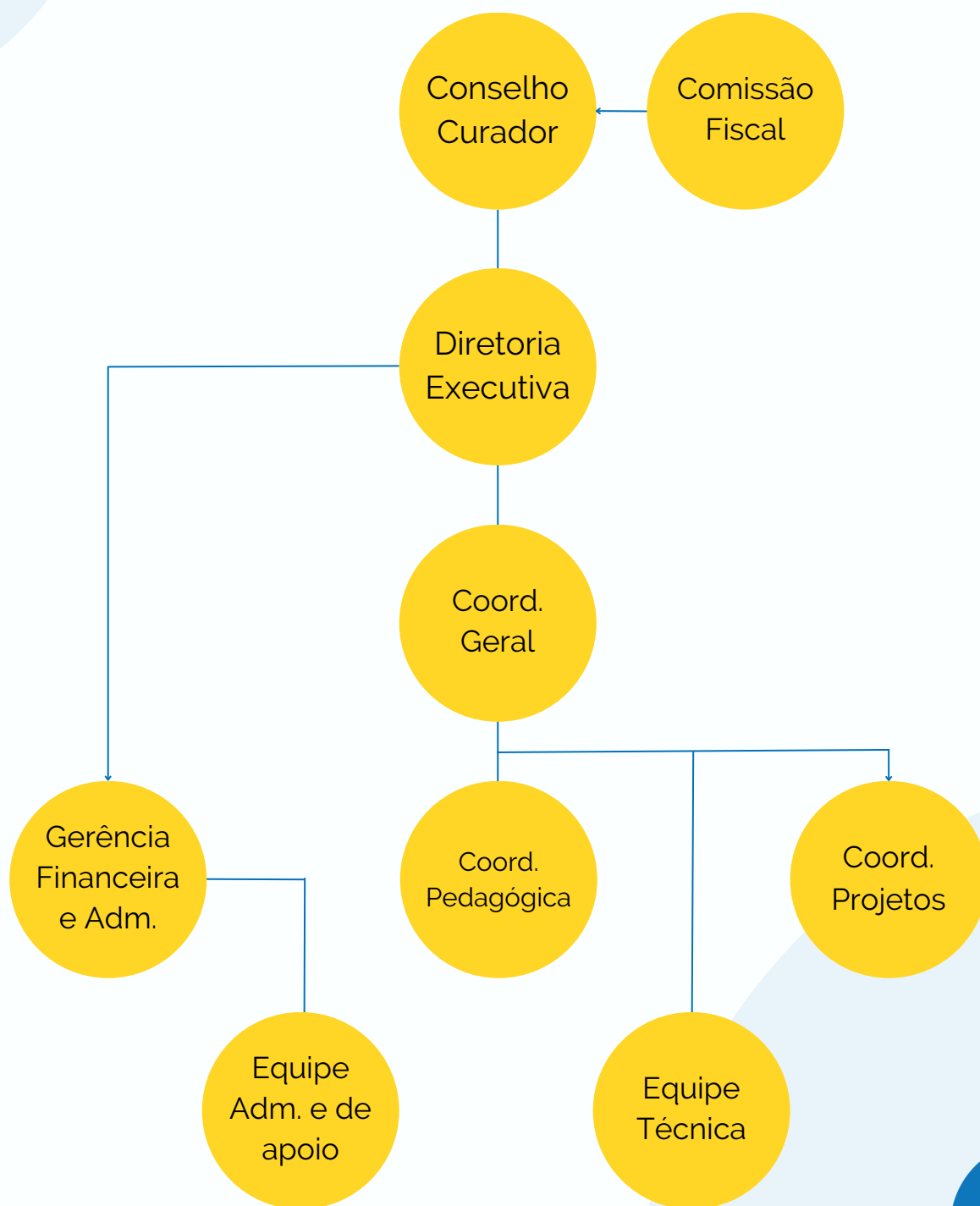

DIRETORIA E CONSELHOS

2019-2023



MARCOS ROGÉRIO TOFOLI

Presidente



LENIR SANTOS

Vice-Presidente



MARIA MARTA P. AVANCINI

Vice-Presidente



ANNELISE DENZIN

Coordenadora Geral



SAMIRA GERMANO

Coordenadora Pedagógica



ROSANA VIEIRA

Coordenadora de Projetos



ELIANA BENATO

Gerente Administrativa

6
reuniões
ordinárias

Conselho Curador

Alessandra Vissoto Ferreira Gonçalves
Aristogiton Luiz Ludovice Moura
Camila Maria Taddeo Lima
Carla Yony Sampaio Nascimento
Claudio José Nascimento de Oliveira
Crispim Antonio Campos
Diego Kanawati Ortega
José Francisco Kerr Saraiva
Maria Cristina Fernandez Oliveira
Maria de Fátima Duarque dos Santos de Almeida Pacheco
Nelson Rodrigues dos Santos

3
reuniões
da Comissão

Comissão Fiscal

José Alberto Saltini
José Carlos Folegatti
José Henrique Farah

ÁREA DE ATUAÇÃO E PÚBLICO ATENDIDO

A FSDown atende pessoas com síndrome de Down e deficiência Intelectual de todas as faixas etárias, assim como mães com diagnóstico de gestação com trissomia do cromossomo 21, residentes em Campinas e região metropolitana. Em 2022 foram atendidas mais de 400 pessoas e suas famílias.

GÊNERO

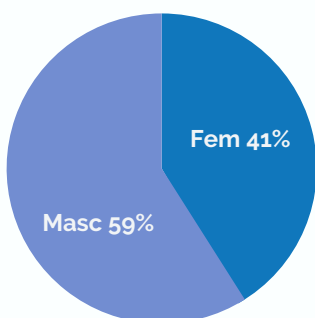

IDADE

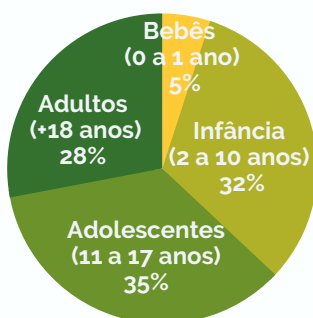

COR OU RAÇA

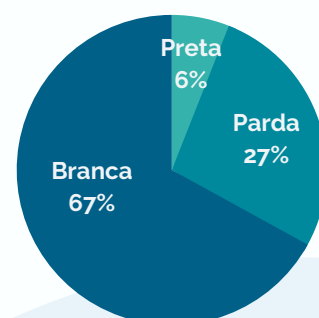

DIAGNÓSTICO

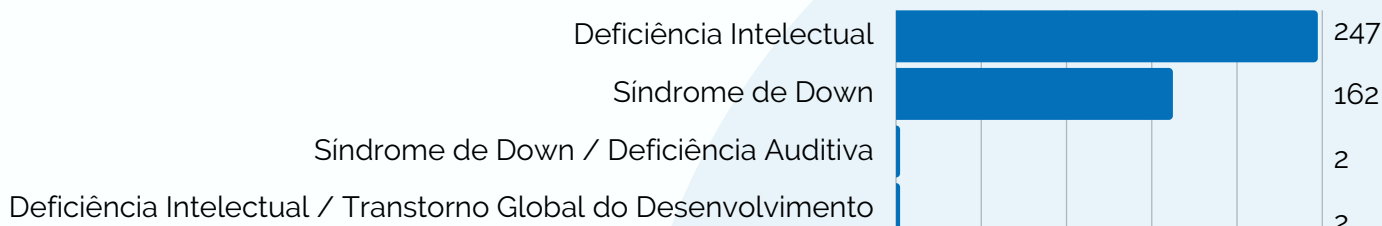

José Henrique, Ana Beatriz e Luis Felipe



ATIVIDADES DESENVOLVIDAS

A FSDown sistematiza seus atendimentos em 4 diferentes modalidades, que englobam apoio às pessoas com deficiência intelectual e suas famílias.



ACOLHIMENTO E PORTA DE ENTRADA

44 vagas/mês

ofertadas para o município
de Campinas



GRUPO DE FAMÍLIAS

295 atendimentos
165 pessoas atendidas



ATENDIMENTO DAS ESPECIALIDADES

25.295
procedimentos*

* fisioterapia, terapia ocupacional,
fonoaudiologia, psicologia e pedagogia



ATENDIMENTOS EM GRUPO

Média de **39** grupos
por semana

PROGRAMAS E SERVIÇOS DE APOIOS

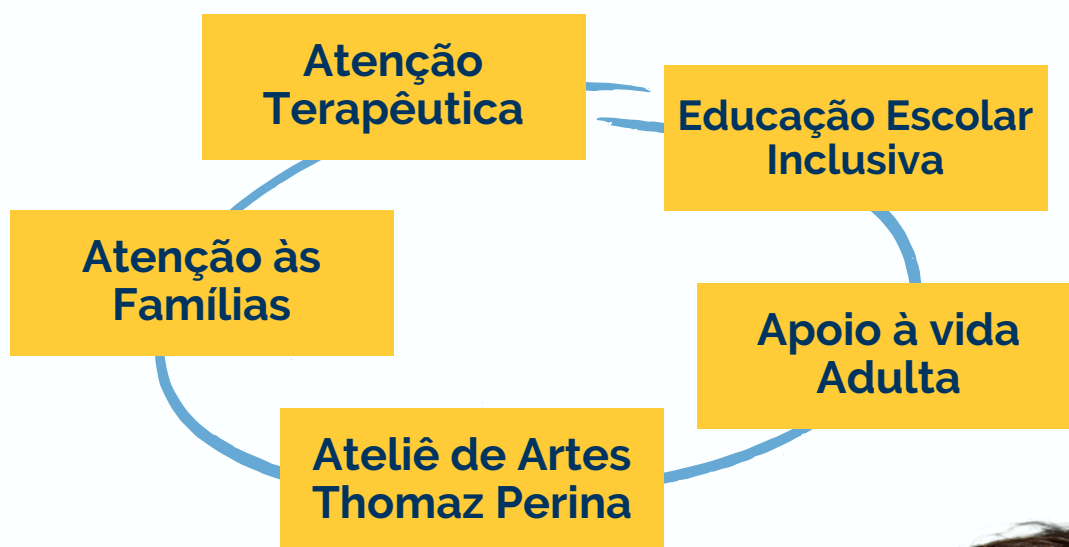

ATENÇÃO TERAPÊUTICA E ATENÇÃO ÀS FAMÍLIAS

Atendimento individual ou em grupo em equipe multiprofissional nas áreas de fisioterapia, terapia ocupacional, fonoaudiologia, psicologia e pedagogia para crianças e adolescentes.

- **Atendimento à gestante**
- **Atendimento ao bebê e a sua família**
- **Grupos de Infância**
- **Grupos de Adolescência**

EDUCAÇÃO ESCOLAR INCLUSIVA

O Atendimento Educacional Especializado (AEE) é um serviço de apoio à escola para a eliminação de barreiras em prol da plena participação dos estudantes com síndrome de Down e outras deficiências. Visa à autonomia e independência desses alunos na escola. A FSDown oferece o serviço para as pessoas matriculadas na rede pública do município de Campinas sem estrutura de AEE. Trabalha de forma articulada com os demais técnicos da FSDown e orienta escolas interessadas e famílias para a consolidação da educação escolar inclusiva, destacando o compromisso e a responsabilidade de garantir o direito de todos à escola regular.

52
estudantes
atendidos

**Atividades de
desenvolvimento
escolar e social**





Bianca Barros e Paloma Pedroso

APOIO À VIDA ADULTA

- Formação e Inserção no Mercado de Trabalho
- Vivência Prática Profissional (estágios)
- Assessoria na contratação CLT
- Grupo Mundo do Trabalho
- Curso Manejo de dinheiro
- Grupo de Vida Prática (etapa para a vida independente)

63 adultos inseridos no Serviço de Formação e Inclusão no Mercado de Trabalho

10 adultos empregados em 2022

03 adultos demitidos em 2022

15 empresas receberam a assessoria FSDown: suporte à empresa contratante como forma de superar barreiras para a inclusão no mercado de trabalho

22 participantes dos encontros do Grupo Mundo do Trabalho, que promove reflexões sobre as experiências profissionais

13 encontros do curso Manejo de Dinheiro

23 encontros do Grupo Vida Prática

LAZER

+ de 40 encontros em barzinhos
1 sessão de cinema na FSDown



Ricardo e Renato Gonçalves

GRUPO DE AUTODEFENSORIA DA FBASD

Grupo formado por jovens e adultos com deficiência intelectual, da região sudeste, que se organizam para melhor conhecer seus direitos, compartilhar experiências, construir uma identidade de liderança, trocar ideias sobre o exercício de direitos e outros temas voltados para a autonomia e independência. O objetivos do grupo são exercitar a autonomia, o protagonismo, a cidadania e desenvolver habilidades para cada pessoa poder defender seus direitos sem precisar de intermediários.

Participação em 7 encontros quinzenais.

PROGRAMA DE MORADIA INDEPENDENTE

Estruturação do Programa Moradia Independente que visa ao apoio às pessoas com síndrome de Down e outra deficiência intelectual e seus familiares para morar de forma independente da família. A metodologia é baseada na teoria dos apoios e nas práticas da Fundacion Catalana Síndrome de Down, Barcelona, Espanha.

Previsão de implementação em 2023

PROJETO ENVELHECIMENTO PRECOCE

Foi realizado o projeto de avaliação e acompanhamento neuro cognitivo de adultos com síndrome de Down e outras deficiências intelectuais com o objetivo de construir planos de ação adequados às pessoas que apresentem alguma disfunção cognitiva em relação à idade.

**116 consultas
49 reuniões
4 palestras**



ATELIÊ THOMAZ PERINA

Espaço de vivência artística que possibilita a ampliação do potencial expressivo de cada pessoa bem como ampliação de seu conhecimento artístico, cultural e social.

- **Atividades semanais**
- **Grupos ou individuais**
- **Realização de 2 exposições e participação em diversos eventos da FSDown**

ateliê de arte



THOMAZ
PERINA



As exposições dos trabalhos realizados no Ateliê constituíram momentos importantes para os participantes, por possibilitar um espaço de reconhecimento dos trabalhos artísticos, aberto ao público em geral, com reconhecimento de autoria.



MATRICIAMENTO

O matriciamento ou apoio matricial é um arranjo organizacional e uma metodologia de trabalho que oferece suporte especializado às equipes de referência de atenção básica e saúde mental no âmbito do SUS municipal. São estratégias e práticas multidisciplinares, envolvendo a troca de conhecimentos entre distintas especialidades e profissões.

As modalidades práticas de aplicação do matriciamento no cotidiano de trabalho são: reuniões de discussão de casos com as equipes de atenção básica da saúde e especialidades, atendimentos e visitas domiciliares em conjunto, reuniões temáticas conforme as necessidades das equipes.

210 ações
de matriciamento
na FSDown em 2022

- Centros de Saúde;
- Hospitais e Maternidades;
- Equipes de NASF;
- Equipes de Centros de Referência de Assistência Social e serviços da AS em geral;
- Instituições que atendem pessoas com deficiência;
- Escolas;
- Reuniões de rede intersetorial em geral;
- Sociedade Civil



CAPACITAÇÕES

As capacitações tiveram o objetivo de aprofundar o conhecimento sobre temas relacionados a deficiência intelectual em debate, rodas de conversa ou palestras, online ou presenciais, sempre abertas ao público em geral.



- **Inclusão Social no território de todos e autonomia no desafio possível:** <https://youtu.be/CooizJZEV3o>
- **Demência de Alzheimer e síndrome de Down - dúvidas e orientações:** https://youtu.be/q_UVvHb2l1Y
- **Epilepsia - conceitos básicos:** https://youtu.be/UP0XA5R9L_E
- **A pessoa com deficiência intelectual e o trabalho - as vivências dos pais:** <https://youtu.be/8nYkiWUd1VI>
- **Integração sensorial : Por que e para quem?:** <https://youtu.be/KamGrG7MCx4>
- **Efeitos da pandemia no desenvolvimento infantil sob o olhar da terapia ocupacional:** <https://youtu.be/FEYuH3lHTPc>
- **O trabalho da equipe multidisciplinar - os desafios a prática na inclusão da pessoa com deficiência intelectual no ensino superior:** <https://youtu.be/oyJm2KiChEA>
- **Agosto Dourado – mês da Amamentação:** <https://youtube.com/shorts/UQrIQGNjBng?feature=share>
- **Equipe multiprofissional, transdisciplinaridade e saúde - desafios do nosso tempo:**
<https://youtu.be/oQBZpHKRFml> (Maio)
<https://youtu.be/gMzr30moVh4> (Julho)
<https://youtu.be/wxUwsWaaMes> (Agosto)
<https://youtu.be/NwObVfLAKAw> (Setembro)

PROJETOS REALIZADOS E IMPACTOS

PROGRAMA AUTONOMIA E IDENTIDADE ATRAVÉS DA ARTE (VIA FMDCA 2020)

As atividades exploraram, através da arte, diversos aspectos do desenvolvimento humano. Trabalharam a expressividade livre a partir das atividades plásticas, corporais e de musicalização; despertando a motivação pessoal de cada pessoa nas produções artísticas e ampliando o repertório de possibilidades de linguagem, comunicação e expressão.



- ATELIÊ DE ARTES
- OFICINA DE CONSCIÊNCIA E EXPRESSÃO CORPORAL
- OFICINA DE FOTOGRAFIA
- EXPOSIÇÃO NA GALERIA DO ATELIÊ THOMAZ PERINA

80 PARTICIPANTES

12 AULAS DE FOTOGRAFIA

51 ENCONTROS EXPRESSÃO CORPORAL

3 VISITAS A EXPOSIÇÕES EXTERNAS

2 EXPOSIÇÕES REALIZADAS

PROJETO GRUPO TERAPIA (VIA PRONAS PCD 2020)

Promoveu o fortalecimento do protagonismo das pessoas com deficiência intelectual em suas diferentes etapas de desenvolvimento, por meio da oferta de atendimentos e acompanhamento de Psicoterapia Breve de orientação psicanalítica para pessoas com deficiência intelectual e suas famílias atendidas na Fundação Síndrome de Down.

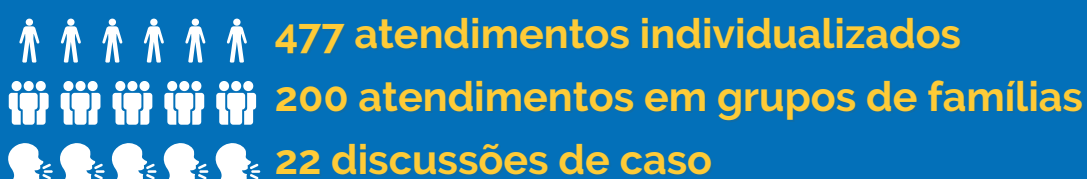

PROJETO TERRITÓRIO DE TODOS (VIA PRONAS PCD 2020)

O projeto atendeu no domicílio, pessoas com deficiência intelectual que não chegam aos serviços e atendimentos aos quais têm direito e, por algum motivo, ficam isoladas e não têm suas necessidades atendidas.

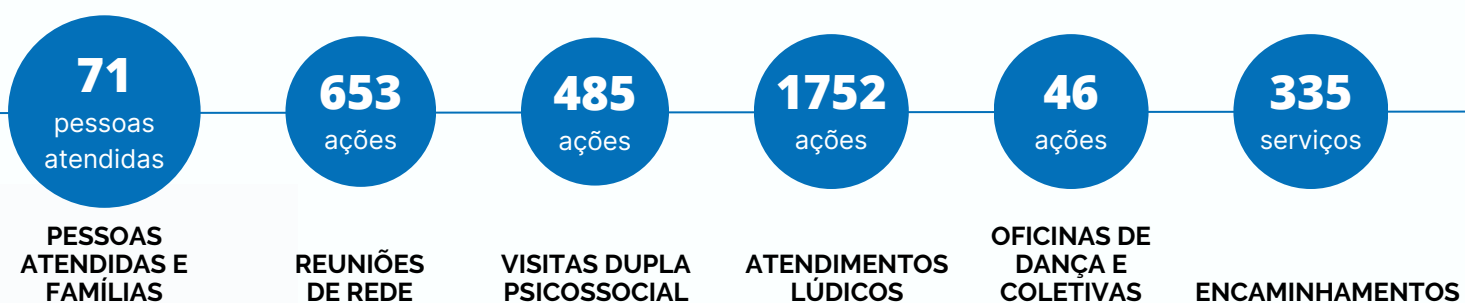

Ao final da intervenção, tivemos pessoas acessando mais a rede de serviços, tendo as suas necessidades individuais compreendidas e atendidas e com maiores graus de convívio social e comunitário, assim contribuindo para uma inclusão social mais efetiva da pessoa com deficiência.



EVENTOS

5

eventos de confraternização

3

eventos de mobilização de recursos

4

participação em ações externas

22

ações de ateliê aberto

7

oficinas oferecidas

2

exposições

“QUAL É A TUA CARA?”

Comemoração Dia Internacional da síndrome de Down



1º TRILHÃO SOLIDÁRIO

Em parceria com a Brou Aventuras reuniu 200 inscritos no pedal e em torno de 150 participantes de outras atividades, incluindo as ações do Ateliê Thomaz Perina.



PARTICIPAÇÃO CURSO DE DESENHO PARA PESSOAS COM E SEM DEFICIÊNCIA INTELECTUAL

OFICINA DE ARTE NA ESCOLA



EXPOSIÇÕES ATELIÊ THOMAZ PERINA

"Poéticas do Percurso" e "Forma Trans Forma"



2º LEILÃO DE ARTES AMIGX DOWN

19 obras leiloadas e 12 vendidas



OFICINAS ABERTAS

9 Oficinas de expressão corporal – capoeira

3 Oficinas de fotografia

11 atividades de artes

Capoeira

51 encontros
11 participantes

Fotografia

12 encontros
15 participantes



5º FÓRUM INTERNACIONAL SÍNDROME DE DOWN

229 inscritos, 7 mesas de diferentes temas, participação de 7 coordenadores e 22 palestrantes, sendo 6 internacionais; 11 horas de duração. Patrocínio Unimed Campinas.

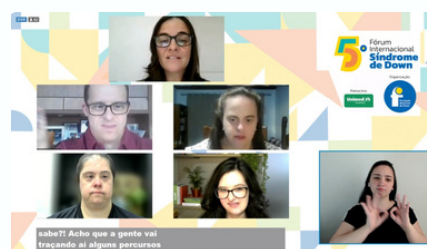

REDES SOCIAIS



6.176 SEGUIDORES

81% mulheres | 19% homens

16% Campinas e região

10% São Paulo

+ 1.229 novos seguidores



21.532 CURTIDAS

83% mulheres | 17%homens

18,8% Campinas e região

10% São Paulo

2% fora do Brasil



Jonatas Rodrigues



2,1 MIL VISUALIZAÇÕES

+64 inscritos



1.088 VISUALIZAÇÕES

1.125 seguidores

FSDOWN NA MÍDIA

- CNN Sinais Vitais: Acolhimento e inclusão
- Band Cidade: Importância da inclusão das pessoas com T21 no mercado de trabalho
- Folha de S.Paulo: Pessoas com síndrome de Down não conseguem acesso direto ao trabalho no serviço público
- Correio Popular: Artista com Down sonha com exposição solo



RECURSOS E FINANCIAMENTO

As principais fontes de financiamento das atividades da FSDown advêm de parcerias com o Poder Público municipal, em especial o Sistema Único de Saúde (SUS).

Demonstração de Receita

SUS	R\$ 1.343.853,26
Pronas	R\$ 894.847,23
Fundo Municipal dos Direitos da Criança e do Adolescente	R\$ 321.029,34
Receita Própria	R\$ 262.417,75
Secretaria Municipal de Educação	R\$ 168.074,56
Fundo Municipal de Assistência Social	R\$ 141.282,96
Nota Fiscal Paulista	R\$ 116.923,89
Parcerias privadas	R\$ 88.485,56
Doações	R\$ 64.648,37
Outros	R\$ 905.033,84

Fonte: Demonstração do Superávit ou Déficit do Exercício 2022.

Receita Total
R\$4.306.596,76

Despesa Total
R\$4.106.901,06

Confira o Balanço e DRE na íntegra:

<https://www.fsdown.org.br/sobre-nos/transparencia/>



PARCEIROS E REDE



Leonardo Gonçalves

No ano de 2022 a FSDown, além das parcerias públicas, contou ainda com parcerias privadas para a sustentabilidade de seus programas e projetos.

Filiações:



Parcerias públicas:



**PREFEITURA DE
CAMPINAS**

Secretaria Municipal de Saúde

Secretaria Municipal de
Educação

Secretaria Municipal de
Assistência Social, Pessoa com
Deficiência e Direitos Humanos

Fundo Municipal dos Direitos da
Criança e do Adolescente



Parcerias privadas:



D&PL BRASIL LTDA



Empresas empregadoras:



RIACHUELO



CERTIFICAÇÕES



Atestado de Utilidade Pública Municipal



Certificado de Inscrição no Conselho Municipal de Assistência Social (CMAS);



Certificado de Registro no Conselho Municipal dos Direitos da Criança e do Adolescente (CMDCA);



Certificado de Entidade Beneficente de Assistência Social (CEBAS);



Certificado de Inscrição na Secretaria Estadual de Assistência e Desenvolvimento Social;



Certificado de transparência e boas práticas sociais - Phomenta;



Certificado "Empresa Amiga de Campinas", Secretaria de Assistência Social, Pessoa com Deficiência e Direitos Humanos.

COMO APOIAR A FSDOWN



Você pode ajudar a Fundação Síndrome de Down fazendo o cadastro do seu CPF no sistema da Nota Fiscal Paulista.

Saiba mais:

<https://fsdown.org.br/amigxdown/nf/>

Doe mensalmente. Sua contribuição vai ajudar a manter nossos serviços e a realizar futuros projetos. Escolha o valor e programe a doação.

<https://fsdown.org.br/amigxdown/>



Destine parte do seu Imposto de Renda para a Fundação Síndrome e Down.

Sem alterar o valor a pagar ou a receber da Receita Federal, os contribuintes podem destinar parte do IR devido para projetos voltados para o desenvolvimento e inclusão das pessoas com Síndrome de Down e deficiência Intelectual. A regra vale para quem faz a declaração no modelo completo.

<https://fsdown.org.br/amigxdown/destinacao/>



COMO APOIAR A FSDOWN

Você ainda pode apoiar a FSDown através do Bazar.

No #Bazar Tudo de Bom você encontra roupas, calçados, acessórios e brinquedos com preços especiais. Além de fazer as suas comprinhas você também pode ajudar fazendo as doações dos itens em bom estado.



Seja um Voluntário FSDown

A FSDown precisa de ajuda. Seja um voluntário em alguma das ações:

- Cadastramento Nota Fiscal Paulista;
- Organização e vendas dos produtos do Bazar;
- Catalogação de livros e ações na biblioteca;
- Manutenção de computadores e redes;
- Fotógrafo;
- Serviços gerais de manutenção.

Para saber mais entre em contato pelo whatsapp (19) 99266-4914.

CONTATOS

Endereço:

Rua José Antonio Marinho, 430, Barão Geraldo,
Campinas/SP - CEP: 13084-783

Fone: (19) 3790 2818 / 99266.5044

E-mail: fsdown@fsdown.org.br

Horário de funcionamento:

Segunda à sexta das 8h às 18h



www.fsdown.org.br



Fundação Síndrome de Down



fsdown



Fundação Síndrome de Down



fsdown



Fundação Síndrome de Down





Simone Jardim